NEU: saisonfuehrer.de

Winter 2026/27

KREIS STEINBURG JOURNAL

35 Jahre

Das aktuelle Informations-Handbuch

Veranstaltungen · Shopping · Gastronomie · Lebensart



Winter-Ausflugs-Tipps

Veranstaltungen von Dezember - März

EINKAUFEN MIT DER BESTPREIS GARANTIE

KNUTZEN HOME Itzehoe

knutzen-home.de
Die mit dem grünen Haus
Otto-F.-Alsen-Str. 3
Tel. 04821 43 95 20



Wir machen gute Akustik myRaumklang

KENNEN SIE SCHLECHTE AKUSTIK?

Zum Beispiel im Büro, im Restaurant, im Kindergarten oder in der Praxis?

1. **Sie wünschen sich Sprachverständlichkeit und guten Raumklang?**
2. **Sie möchten wissen, was zur Optimierung nötig ist?**
3. **Sie wollen wissen, wie es aussieht und was es kostet?**

Wir kennen uns aus & sind echte Profis für Raumklang-Optimierung. Wir wissen, was und wie viel es braucht, um auch Ihre Räume akustisch zu verbessern.

BEI UNS FINDEN SIE VIELE SCHALLABSORBER-ELEMENTE.

Entdecken Sie verschiedene Wand und Deckenelemente, wie beispielsweise dieses Akustik-Bild, Deckensegel und Würfel, schallschluckende Pflanzen-Raumteiler, Sitzelemente, Tisch- und Raum-Trenner, Pads und viele weitere…

Wählen Sie aus vielen verschiedenen Stoffen, Farben und Größen!

SPRECHEN SIE UNS AN – WIR UNTERSTÜTZEN SIE GERNE!

WIR BIETEN IHNEN:

- **Beratung vor Ort** mit Bedarfs-Analyse
- **Akustische Messung** des Nachhalls
- **Festpreise und Montage**
- **Visualisierung** der Elemente in Ihren Räumen
- **Berechnung** der notwendigen Elemente

LARA
Schließsysteme
Schlüssel- und Sicherheitstechnik
GmbH & Co. KG
Lindenstr. 16–18, 25524 Itzehoe
Telefon (0 48 21) 7 33 31

Ihr Ansprechpartner für Gebäude-Absicherungen:
• Schließzylinder / Schließanlagen
• Hochw. Mehrfachverriegelungen
• Sicherheitsbeschläge
• Videoüberwachung • Tresore
• Vergitterungen • Alarmanlagen
Unser Service für Sie:
Kostenlose Sicherheitsberatung vor Ort

Inhalt

Schöner Wohnen	4
Blickpunkt Itzehoe	5-17
Glanzvolle Geschenkideen & leckere Spezialitäten	5+6
Neues aus dem theater itzehoe	10
Hilfe bei allen Fragen um PC und Handy	11
Itzehoe – gut so! Tipps für 2027	12
In Itzehoe entsteht Zukunft	14
Landesschau im Prinzeßhof	14
Stadtbibliothek als Bildungszentrum	15
Neues aus der Galerie 11	16
Winterhighlights im Elbeforum Brunsbüttel	18
Veranstaltungen	20-27
Neues aus Wilster & der Wilstermarsch	28-30
10 Jahre Kulturhaus Wilster	28
Schultaschenberatung	29
Schlittschuhspaß in Brokdorf	30
Lesungen in Wilster	30
Restaurant-Rätsel	31
PALAZZO bittet zu Tisch	32
Restaurants/Treffpunkte/Cafés	33-35

templin
ihr werbeland-partner
beschriftung
lichtwerbung
außenwerbung
www.templin-werbung.de

Im Kreis Steinburg fehlen Wohnungen

Der Kreis Steinburg hat ein Wohnungsdefizit. Aktuell fehlen rund 1.900 Wohnungen. Gleichzeitig stehen im Kreis Steinburg 1.110 Wohnungen bereits seit einem Jahr oder länger leer. Aber - Wohnungen, die lange Zeit leer stehen, gehen kaum wieder in die Vermietung. Die Zahlen für den Kreis Steinburg gehen aus der aktuellen regionalen Wohnungsmarkt-Untersuchung hervor, die das Pestel-Institut gemacht hat.



Am Ende muss jede genehmigte Wohnung auch tatsächlich gebaut werden. Außerdem sei das Bauen zu kompliziert und zu teuer geworden, kritisiert der Baustoff-Fachhandel. Deutschland muss dringend wieder einfacher bauen.

Der Chef des Pestel-Instituts wirft dem Bund vor, dem Wohnungsbau „zehn Jahre lang durch immer schärfere Gesetze und Verordnungen viel unnötigen Ballast zugemutet zu haben“. Das habe die Kosten im Wohnungsbau und damit auch die Mieten regelrecht nach oben getrieben, so der Bundesverband Deutscher Baustoff-Fachhandel. „Vor allem völlig überzogene Energiespar-Auflagen beim Neubau haben unterm Strich für die Umwelt wenig gebracht, das Wohnen aber enorm viel teurer gemacht“, sagt BDB-Präsidentin Katharina Metzger.

IHRE IMMOBILIE IN BESTEN HÄNDEN

Kompetent. Professionell. Persönlich.

- **Tagesaktuelle Marktwertermittlung**
- **Hochwertige Exposé Erstellung**
- **Einholung aller erforderlichen Unterlagen**
- **Zielgruppenanalyse**
- **Professionelle Projektaufnahmen**
- **Besichtigungen mit vorqualifizierten Interessenten**
- **Kaufabwicklung u.v.m.**



Thomas IMMOBILIEN e.K.

Marc Thomas | Inhaber
0171 930 95 49
info@thomas-makler.de
thomas-immobilien-ek.de

Glanzvolle Geschenkideen

Anzeige

Die dekorative und hochwertig verarbeitete Schmuckkollektion der Firma Niessing ist „back in town“. Früher gehörte Sie zum Angebot vom Juwelier Albers – jetzt sind die aktuellen Modelle an gleicher Stelle bei Juwelier Fischer zu finden.



Seit Menschengedenken, liebt der Mensch es, sich zu schmücken. Ein Schmuckstück kann betonen und bereichern. Dezent oder glamourös in Erscheinung treten. Das schönste Geschenk der Welt sein. Oder eine Wertanlage.

Es sagt manchmal mehr als tausend Worte – es bewahrt Erinnerungen, erzählt Geschichten und spiegelt das Gefühl von Liebe und Wertschätzung wider. In der stilvollen Boutique im Herzen der Stadt erwartet Sie eine erlesene Auswahl an Schmuck und Uhren, die nicht nur mit Schönheit, sondern mit Bedeutung glänzen. Ringe, die das „für immer“ versprechen, Anhänger, die an gemeinsame Erlebnisse erinnern, und Schmuckgeschenke, die jedem Anlass eine persönliche Note verleihen. Ob Weihnachtsgeschenk, Verlobung, Hochzeit, Jubiläum oder einfach ein Zeichen der Zuneigung.

In der hauseigenen Goldschmiedewerkstatt wird kunstvoll individueller Unikatschmuck gefertigt. Schmuckstücke umgearbeitet, es wird poliert und repariert.

Entdecken Sie bei Juwelier Fischer Schmuck, der berührt, Freude schenkt und Erinnerungen für die Ewigkeit schafft.

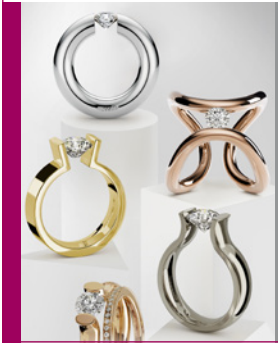

fischer.
juwelier goldschmiede

Bekstraße 12
25524 Itzehoe
Telefon 0 48 21/23 87
www.juwelier-fischer.net

Spezialitäten im Weinhaus Pfingsten

„Das Leben ist zu kurz, um schlechten Wein zu trinken“. Dieser Sinnspruch von Johann Wolfgang von Goethe steht als Motto für Genuss, Qualität und die bewusste Entscheidung gegen Mittelmäßigkeit. Das Itzehoer Weinhaus Pfingsten fühlt sich seit Generationen dieser Lebenseinstellung verpflichtet.



Frauke und Heinz Pfingsten bieten Ihren Kundinnen und Kunden besondere Weine und hochwertige Spirituosen, die sich nicht in jedem Supermarktregal finden. Aufgrund jahrzehntelanger Verbindungen zu erfahrenen Winzern und kleinen aber feinen Brennereien, können sie ihren Kunden das Besondere bieten. Dabei legen sie großen Wert auf eine individuelle Beratung, bei der sie auf einen großen Erfahrungsschatz zurückgreifen können. Hier kommt die Kundschaft garantiert auf ihren Geschmack!



Im historischen Ambiente haben Sie die Auswahl zwischen Weinen mit ganz unterschiedlichem Charakter. Und besonderen Spezialitäten wie dem Eierlikör aus eigener Herstellung nach alter Rezeptur. Eine Entdeckung wert ist auch Pfingsten’s Stör-Gin. Mit 47 % Vol. oder 60 %. Mit klassischen Wacholder-Noten. Kräftig und ausdrucksvoll. Gute Voraussetzungen für die Zusammenstellung eines besonderen Präsentkorbes von Pfingsten. Ein willkommenes Geschenk für viele Anlässe.

Einmal im Monat verwandelt sich das ganze Weinhaus in ein Weinbistro. Auch die monatlichen Weinproben erfreuen sich großer Beliebtheit. Die nächsten Termine erfahren Sie direkt vor Ort, telefonisch unter 04821-2287 oder im Web - unter www.weinhaus-pfingsten.de. Qualitätsweine & mehr vom Weinhaus Pfingsten - seit 1879 in Itzehoe



Im Fluss der Entwicklung.
Verwurzelt in Itzehoe.

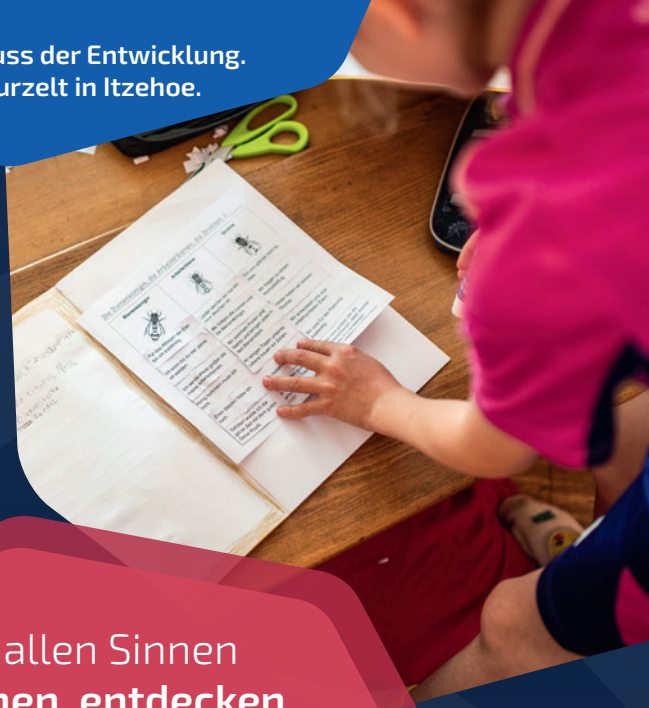

Mit allen Sinnen **lernen, entdecken, verstehen.**

Die Freie Waldorfschule Itzehoe ist ein Ort, an dem Kinder und Jugendliche gesehen, begleitet und in ihrer Entwicklung ernst genommen werden.

Lernen Sie eine Schule kennen, die Haltung und Ganzheitlichkeit nicht nur verspricht, sondern täglich lebt.

0 48 21 - 89 86 0

www.waldorfschule-itzehoe.de

Freie
Waldorfschule
Itzehoe

Schöner Wohnen im Alter

Inmitten im Herzen von Itzehoe und gut zu erreichen mit Bus und Bahn liegt die Laurentius Senioren-Residenz. In Ein- und Zweibettzimmern finden die Bewohner ein neues Zuhause. Es stehen 66 Heimplätze - inklusive zwei Kurzzeitplätze - bereit. Die Einrichtung hat sich auf die palliative Versorgung von betroffenen Bewohnern spezialisiert und kooperiert mit der Schwesternschaft Ostpreußen.



Die Atmosphäre in den Wohnbereichen ist gemütlich und bietet Gelegenheit zum Fernsehen oder geselligen Zusammensein. Hier bleibt keiner allein – und dennoch hat jeder seinen persönlichen Rückzugsort. Seit vielen Jahren werden auch zahlreiche Feste (z.B. Sommerfeste, Nikolausfeier, Weihnachtsfeier, Fasching etc.) veranstaltet. Je nach Wunsch und Geschmack kann die Zimmerausstattung mit eigenen Möbeln ergänzt werden. Es gibt WLAN und Sky. Den modernsten Anforderungen entsprechend wird in allen Pflegestufen ganzheitliche Betreuung gemäß den pflegerischen Erfordernissen rund um die Uhr angeboten. Mit Hilfe der Schwesternrufanlage können die Bewohner jederzeit von Ihrem Zimmer aus eine Pflegekraft zu sich zu rufen. In der hauseigenen Küche werden täglich landestypische, seniorengerechte Mahlzeiten aus frischen Zutaten der Saison zubereitet. Die Wünsche der Bewohner werden auf dem Speiseplan gern berücksichtigt. Für weitere Infos vereinbaren Sie gerne ein Gesprächstermin.

Pflege mit
Laurentius Senioren-Residenz
Bei uns sind Sie in guten Händen!
Mit Palliativ Team
in der Bahnhofstraße 3 • Itzehoe
Tel. 04821-686 11 51 • einrichtungsleitung@laurentius-heim.de
Betreutes Wohnen • Karlstr. 10 + 12-14

Impressum
Winter 2026/27, 35. Jahrgang, erscheint vierteljährlich
Herausgeber: RASTA Verlag GmbH, Amtsgericht Lüneburg, HRB-Nr. 110454 · Sanddornweg 20, 21220 Seevetal
Telefon 0 41 05/68 04-0 · Fax 0 41 05/68 04-12 · E-mail Rasta_Verlag@t-online.de
www.kreis-steinburg-journal.de · www.schlemmenundsparen.de
Geschäftsführer: Andreas Stascheit, Wolfgang Maschewski · Satz: Diamant Repro
Hergestellt in Zusammenarbeit mit „Wir für Itzehoe“
Verbreitungsgebiet: Kreis Steinburg · Copyright beim Herausgeber.
Nachdruck auch auszugsweise, nur mit Genehmigung des Verlages.

Getränke HOFFMANN



Mehr Genuss geht nicht!



- Vielseitige aktuelle Angebote
- Gute Beratung
- Verschiedenste Wein- und Biersorten - auch ganz besondere Spezialitäten.
- Spirituosenspezialitäten
- Mineralwasser, Softgetränke, Fruchtsäfte und Limonaden
- Payback
- Exclusive Angebote mit der GH-go-App
- Lieferservice für Itzehoe und Umgebung
- Bierzeltgarnituren, Stehtische, Zapfanlagen, Propangas, Eiswürfel



Informationen über neue Produkte. Und natürlich gibt es hier auch Geschenk-Gutscheine.

Öffnungszeiten: Mo–Sa 9–19 Uhr





Schenefelder Ch. 80 • Itzehoe • Tel. 04821 / 888 22 47

Neugierig?

theater itzehoe

gefördert durch Itzehoer Versicherungen



18.12.26 Die Werner Momsen ihm seine Weihnachtsshow, 19:30 Uhr
© Jens Rüßmann



20.12.26 Das Phantom Musical von Maury Yeston/Arthur Kopit, 15 Uhr
© Ray Behringer



31.12.26 Vintage Wonderland Glamouröse Winterrevue mit Live-Musik, Akrobatik, Burlesque & Travestie, 19 Uhr
© Vintage Wonderland



15.01.27 ZUCCHINI SISTAZ „Eleganz oder gar nicht!" 19:30 Uhr, © Harald Hoffmann



17.01.27 Triff Robin Hood! Stück ab 7 Jahren, 17 Uhr
© Steffen Baraniak

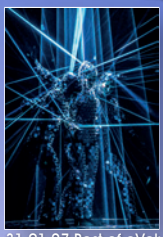

31.01.27 Best of eVolution Dance Theater, 18 Uhr
© Simone Diluca



14.02.27 Tridiculous Schnell, spektakulär, sprunggewaltig, 18 Uhr,
© Rostyslav Hubayadulin



26.02.27 The Mad Ones Musical von Kait Kerrigan/ Bree Lowdermil, 19:30 Uhr
© Tim Müller



14.03.27 Pettersson und Findus Figurentheater ab 4 Jahren 11 + 17 Uhr, © Sebastian Brauer

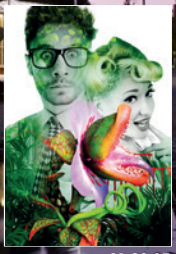

21.03.27 Der kleine Horrorladen Musical von Alan Menken/Howard Ashman 15 Uhr, © TfN

Telefon (0 48 21) 67 09 31 · E-Mail: theaterkasse@itzehoe.de
www.theater-itzehoe.de

Hilfe bei allen Fragen um Handy & PC

Anzeige

Seit mehr als achtzehn Jahren ist „No.1 PC“ in Itzehoe ein verlässlicher Partner in allen EDV-Fragen. Eine beachtliche Tradition, die beweist, dass Kunden aus der gesamten Region Vertrauen in die Arbeit sowie in die angebotenen Dienstleistungen und Produkte haben.



Sie haben Fragen zur IT-Technik, z. B. zu Ihrem PC oder Handy? Brauchen Sie neue Geräte, Kabel oder Zubehör? Oder ein paar Tipps im Rahmen eines Softwareupdates? Dann sind Sie hier genau richtig.

Gleich mehrere Gründe sprechen aktuell für den Umstieg auf Windows 1: Windows 10 erhält offiziell keine Updates mehr. Ohne regelmäßige Sicherheitsupdates wird der Betrieb eines PCs auf Dauer zum Risiko. Mit Secure Boot bietet Windows 11 zudem verbesserte Sicherheitsfunktionen, die Ihren PC besser vor Hackerangriffen schützen. Durch den Umstieg stellen Sie sicher, dass Ihr System auch in Zukunft mit den neuesten Updates und Sicherheitsfunktionen versorgt wird. Dabei ist zu beachten, dass der Umstieg von Ihren individuellen Bedürfnissen und der Hardware-Kompatibilität abhängt. Ist Ihr PC älter als acht Jahre, muss in der Regel auch die Hardware angepasst werden. Weitere Fragen? Dann wenden Sie sich vertrauensvoll an die Computer- und Handy-Spezialisten von No.1 PC.

No.I-PC

Notebook · Laptop · PC-Zubehör · Reparatur & Verkauf



Seit 18 Jahren in Itzehoe

P direkt vorm Geschäft!

Handy+Tablet SCHULUNG für aktive Senioren

Dithmarscher Platz 4a
www.no1-pc.de

PC-Notruf (0 48 21) 40 34 34 3

POLSTEREI
Lieblingsstück
Inh: Andrej Hübner

Aufpolsterung und Neubezug von Polstermöbeln
Individuallösungen
Flexible Beratung bei Ihnen zu Hause
Mobiler Service · Umfangreiche Stoffauswahl

Dorfstr. 28b · Itzehohe · Tel. 0176/56730784
Ab Anfang 2027! Op de Geest 4, Breitenburg
www.polsterei-lieblingsstueck.com



„Unser Itzehoe - gut so!“ - Aktuelle Auflage für 2027

Seit Mitte November liegt die bereits dreizehnte Ausgabe des informativen Stadtmagazins vor, das einmal im Jahr die Attraktivität unserer Kreisstadt sowohl in den Augen seiner Bewohner als auch deren Gäste herausstreichen soll.

Bei allen Negativmeldungen unserer Tage ein positiver Blick in die Zukunft - voller Informationen, neuer Stadtansichten und neuen Themen für das geführte Fachgeschäfte bieten eine fundierte Beratung und ein verlockendes Angebot. Mit echten Einkaufserlebnissen, die das Internet nicht zu bieten hat. Mit dekorativen Schaufensterfronten, die das Bild unserer Stadt lebendig halten. Durch die vielseitigen Informationen von „Unser Itzehoe - gut so!“ sollen alle Itzehoerinnen und Itzehoer, die Bewohner des gesamten Landkreises sowie alle Gäste der Stadt



Jahr 2027! Diese Imagebroschüre stellt eine erfolgreiche Fortsetzungsgeschichte dar, dessen bewusst provokant gewählter Titel: „Unser Itzehoe - gut so“ eine positive Stimmung transportieren soll.

Wir stellen Sehenswürdigkeiten in und um unsere Kreisstadt vor. Nehmen Sie mit auf den Kunsthandwerkermarkt oder den Punschwald. Erfahren Sie mehr über uns Klinikum oder über unsere schöne Kirche, St. Laurentii. Erfahren Sie wissenswertes über das Kreismuseum und den Prinzeßhofpark. Erfahren Sie Näheres über Veranstaltungshighlights wie die Itzehoer Woche, die Musiknächte und das Oktoberfest. Wir laden ein zu einem Shoppingbummel durch unsere Stadt. Frei nach dem Motto „Hier lebe ich - hier kaufe ich ein!“. Viele inhabergeführte Fachgeschäfte bieten eine fundierte Beratung und ein verlockendes Angebot. Mit echten Einkaufserlebnissen, die das Internet nicht zu bieten hat. Mit dekorativen Schaufensterfronten, die das Bild unserer Stadt lebendig halten. Durch die vielseitigen Informationen von „Unser Itzehoe - gut so!“ sollen alle Itzehoerinnen und Itzehoer, die Bewohner des gesamten Landkreises sowie alle Gäste der Stadt dazu ermuntert werden, dass tatsächlich vorhandene Angebot noch intensiver zu nutzen. Alle Informationen finden Sie natürlich auch online unter www.itzehoe-gut-so.de.

„Unser Itzehoe“ ist eine optimale Ergänzung Ihres KREIS STEINBURG JOURNALs, das bereits seit über fünfunddreißig (!) Jahren über den gesamten Landkreis informiert.

Natürlich sollen auch Sie, die Bürger dieser Stadt, in die Entwicklung des Projektes einbezogen werden. Schicken Sie uns Ihre Eindrücke, was Ihnen gefällt oder missfällt, was Sie in dieser Ausgabe vermissen und Sie vielleicht in der nächsten Ausgabe wiederfinden möchten per Mail an rasta_verlag@t-online.de oder per Post an die Rasta Verlag GmbH, Sanddornweg 20, 21220 Seevetal, Tel. 04105/68040.

Hotel Adler – ankommen & wohlfühlen

Das Hotel Adler in Itzehoe verbindet seit Jahrzehnten gemütliche Übernachtungen mit vielfältigen Möglichkeiten für private und geschäftliche Veranstaltungen. Mit dreizehn Zimmern bietet das zentral gelegene, komfortable Hotel Platz für Geschäftsreisende, Paare und Familien. Ob Einzel-, Doppel-, Premium- oder Familienzimmer – hier finden Gäste den passenden Rahmen für ihren Aufenthalt. Kostenloses WLAN und kostenfreie Parkplätze sorgen für zusätzlichen Komfort. Auf dem Zimmer stehen Wasser, Tee und löslicher Kaffee als kleine Begrüßung bereit. Der Veranstaltungssaal bietet den Rahmen für Geburtstage, Hochzeiten, Familienfeiern oder Firmenevents. Das Team unterstützt bei der Planung und stimmt die Möglichkeiten rund um die Feier und das Catering persönlich mit Ihnen ab. Lernen Sie das Hotel Adler kennen – als Gastgeber für Ihre Auszeit oder Ihre nächste Feier. Hotel Adler – ankommen, wohlfühlen und feiern. Ein Haus mit Charakter und Raum für besondere Momente. Weitere Infos unter www.adler-iz.de. Tel. Mo-Fr 04821 13420, 7–14 Uhr.





ADLER
HOTEL & EVENTLOCATION

Die Location für Ihr Event, Seminare, Tagungen.
Individuelle Angebote für Feiern aller Art.
Telefonisch am Wochenende erreichbar 8-12 Uhr
Lindenstr. 72 • Itzehoe • Tel. 04821 / 134 20 • www.adler-iz.de

Unsere NEU gestalteten Homepages:
www.kreis-steinburg-journal.de
www.itzehoe-gut-so.de
www.kreis-pinneberg-journal.de

73. Landesschau des BBK SH im Prinzeßhof

Noch bis zum 31.Januar findet die 73. Landesschau des Berufsverbands Bildender Künstlerinnen und Künstler in Schleswig-Holstein (BBK-SH) zum ersten Mal im Kreismuseum Prinzeßhof statt. Damit stattet die Landesschau nach knapp zehn Jahren, zuletzt bei der 64. Landesschau 2017 in Husum, wieder einmal der Westküste einen Besuch ab. Anhand von 101 Werken präsentieren 93 KünstlerInnen ihr Schaffen. Junge Talente und etablierte Kunstschaffende wirken zusammen, zeigen das breite Spektrum von Malerei, Grafik und Bildhauerei bis zu Installationen, Videokunst und Fotografie.



Unterschiedlichste Techniken und Materialien spielen zusammen, stehen im Kontrast zueinander oder ergänzen sich. Führungen für Kinder und Erwachsene und ein Workshop am 16.Januar zum Thema Collage ergänzen das Programm. Bei der Finissage am 31. Januar werden zudem der Landesschaupreis, der Förderpreis für Junge Kunst und der Publikumspreis vergeben. Ab dem 21.Februar zeigt die Theatergruppe der Kaiser-Karl-Schule in Itzehoe einen bunten Rückblick aus fünfzig Jahren ihres Wirkens. Im Kreismuseum Prinzeßhof werden viele Fotos und Plakate von besonderen Aufführungen, aber auch spannende Requisiten und Kostüme aus der Theaterkiste gezeigt.

In Itzehoe entsteht Zukunft

Mit 50Hertz gewinnt Itzehoe einen wichtigen Partner für den Ausbau der Energieinfrastruktur in Schleswig-Holstein.. Ab Januar sollen im InnoQuarter Itzehoe moderne Arbeitsplätze auf mehr als 500 Quadratmetern Nutzfläche entstehen. Mit dem RegionalHub will 50Hertz den Betrieb und die Projektentwicklung seiner Offshore-Netzanbindungen vorantreiben. Hintergrund sind die Ausbauziele für Windenergie in der Nordsee und die geplanten Netzanbindungssysteme. Bei der Standortwahl überzeugte Itzehoe durch seine Lage am Rand der Metropolregion Hamburg, die Nähe zu künftiger Netzinfrastruktur und die gute Verkehrsanbindung. Auch das attraktive Umfeld aus Start-ups und Technologieunternehmen trug zur Entscheidung bei. Martina Hummel-Manzau, Geschäftsführerin der Entwicklungsgesellschaft Westholstein (egw): „Die Ansiedlung von 50Hertz in Itzehoe ist ein großer Erfolg für den Wirtschaftsstandort Steinburg. Als zuständige Wirtschaftsförderung für die Region freuen wir uns, dass wir diesen Prozess von Anfang an begleiten und die passenden Standortbedingungen gemeinsam mit unseren Partnern beim IZET aufzeigen konnten. Mit 50Hertz gewinnt die Region einen wichtigen Partner für den weiteren Ausbau der Energieinfrastruktur, der von bundesweiter Bedeutung ist.“ Auch Landrat Claudius Teske sieht in der Neuansiedlung einen wichtigen Schritt für die Region: „Mit 50Hertz gewinnt unsere Region einen entscheidenden Akteur für Ausbau und Betrieb der Energieinfrastruktur in Norddeutschland schafft und die strategische Bedeutung Itzehoes weiter stärkt.“



© des Luftbilds: IZET

Stadtbibliothek als Bildungszentrum

Die Itzehoer Stadtbibliothek Hinterm Klosterhof 31 hat sich in den letzten Jahren zu einem echten Bildungszentrum entwickelt. Hier wird nicht nur ein umfangreiches Angebot an Büchern, Zeitschriften, Zeitungen und AV-Medien präsentiert, die Stadtbibliothek versteht sich auch als Fort- und Weiterbildungseinrichtung, die an der freien Meinungsbildung mitwirkt und Kommunikationsmöglichkeiten für alle Bevölkerungsgruppen anbietet.





Die Stadtbibliothek hat sich zu einem Treffpunkt mit verschiedenen Medien und Dienstleistungen entwickelt und bietet Ihren Besuchern einen fortlaufend ergänzten und aktualisierten (ca. 8.200 Neuzugänge jährlich) Gesamtbestand von circa 50.000 Medien an. Neben Büchern finden Sie auch Hörbücher und Musik-CDs, E-Books und E-Book-Reader sowie zahlreiche DVDs und Blu-Rays. Ein Federballset, eine elektrische Luftpumpe, Fensterputzer, Stromprüfgerät. Online oder über den Computer in der Bibliothek bekommt man alle gewünschten Informationen.

Seit vielen Jahren nimmt die Stadtbibliothek Itzehoe am bundesweiten Leistungsvergleich für Bibliotheken BIX (Bibliotheksindex) teil und belegt seitdem immer einen der vorderen Ränge. Öffnungszeiten: Mo-Fr 10 – 18 Uhr, Sa. 10-13 Uhr. Mi. geschlossen.

Der Lesekreis trifft sich jeden 3. Dienstag im Monat! Weitere Infos unter Tel. 603420 oder unter www.stadtbibliothek-itzehoe.de

Wozu brauchen Sie

Wenn Sie uns noch nicht kennen, sollten Sie uns kennenlernen. Denn die egw:wirtschaftsförderung berät Sie z.B. hinsichtlich An- und Umsiedlung, Fördermitteln, Existenzgründung und Frau & Beruf. Schauen Sie sich doch mal auf unserer Website an, was wir alles für Sie tun können. **eg-westholstein.de**

Wirtschaftsförderung?

egw:wirtschaftsförderung
Entwicklungsgesellschaft Westholstein

Knieorthesen-Testtage im Sanitätshaus Kowsky

Anzeige

Bewegung ist bei Kniearthrose das A und O. Doch Schmerzen führen oft zu einer Schonhaltung. Hier kann eine Knieorthese helfen. Diese lindert die Knieschmerzen, sodass man wieder ein aktives Leben führen kann. Mehr Aktivität schützt wiederum gegen weiteren Verschleiß. Am besten probiert man bei einem Orthesen-Test selbst aus, wie eine Knieorthese wirkt.

Die Orthopädietechniker*innen stehen für eine ausführliche Beratung bereit und liefern Tipps zur Kniegesundheit und zu Arthrose-Hilfsmitteln. Infos und aktuelle Termine zu speziellen Testtagen, die in der Filiale in Hohenwestedt angeboten werden, finden Sie auf der Website www.kowsky.com. Um Wartezeiten zu vermeiden, wird um Anmeldung gebeten. Weitere Infos auch unter 04321-9945-0



Für mehr Lebensqualität: Orthesentesttage bei Kowsky

Im Rahmen seines umfangreichen Angebotes führt das Sanitätshaus Kowsky in der Feldschmiede 37 unter anderem auch die Unloader One® X Knieorthese. Arthrose-Betroffene haben hier die Gelegenheit, sich umfassend zu informieren. Überzeugen Sie sich selbst davon, wie die Orthese funktioniert und wirkt.

Vielseitige Angebote in der Galerie 11

Im August 2027 feiert die Galerie 11 ihr 25-jähriges Jubiläum mit Bildern von Brigitta Borchert, Tobias Duwe, Philine Fahl und Carola Schapals.



Seit Gründung liegt der Schwerpunkt der Ausstellungen auf das Sichtbarmachen von Frauen in Kunst und Kultur. Die Galerie 11 wird geführt von Bettina Winkler-Marxen. Die Kunsthistorikerin, Kulturredakteurin und Podcasterin versteht es immer wieder, wichtige Positionen unserer Region dem Publikum in ihren hellen, eleganten Räumen in Itzehoe zu präsentieren und zu vermitteln. Unterstützt wird sie dabei vom Galerie-Fanclub, den KulturElfen. Stets präsentiert die Galerie in der Breitenburger Straße 1 professionelle Kunstwerke von hoher Qualität. Die Ausstellungen sind angereichert mit Lesungen, Workshops und Musikabenden. Das Interview zur jeweiligen Ausstellungseröffnung erscheint zum Nachhören anschließend überall bei Kultur und Wort, dem Kunstpodcast ausm Norden.

Ein Highlight sind in jedem Jahr die Sternstunden zum Jahresende mit kleinen, feinen Kunstwerken von Positionen aus vergangenen und zukünftigen Ausstellungen sowie Gästen. Die Eckbank am Fenster lädt zum Klönen ein. Im Januar und Juli macht die Galerie eine Programmpause. Seit 2025 hat sich die Galerie 11 mit einem zusätzlichen Rahmungsservice etabliert. Erhältlich sind unterschiedliche Rahmen verschiedener Hersteller aus Holz oder Aluminium sowie maßgefertigte Passepartouts. Weitere Infos unter www.galerie11.de.

SANIDA
sichert.stärkt.schützt.

COMFORT
KOMPRESSIONSSTRÜMPFE

FUNKTIONAL. KOMFORTABEL. WIRKSAM.



FÜR MEHR BEINFREIHEIT IM ALLTAG

- ANGENEHMES TRAGEGEFÜHL
- HOHE ATMUNGSAKTIVITÄT
- DERMATOLOGISCH GETESTET



Kowsky
SANITÄTSHAUS

Wir sind auch in Ihrer Nähe:
www.kowsky.com

www.sanida.de

Wir setzen uns ein für das,
was im Leben wirklich zählt.

Für Sie, für die
Region, für uns alle.

Weil's um mehr als Geld geht.

Sparkasse
Westholstein

Winterhighlights im Elbeforum Brunsbüttel

Ob mitreißender Rock, große Musicalmelodien oder anspruchsvolles Schauspiel, das Elbeforum Brunsbüttel bietet beste Unterhaltung, emotionale Momente und unvergessliche Kulturerlebnisse. Lassen Sie sich von den Highlights des Elbeforums verzaubern!



Mehr Lametta? Nö. Mehr Rock! Wenn **Torfrock am 22. Dezember zur traditionellen Bagaluten-Wiehnacht** ins Elbeforum kommt, wird es laut, schräg und herrlich norddeutsch. Zwischen Kultsongs, Rock'n'Roll und jeder Menge trockenem Humor bleibt garantiert kein Fuß


© Franziska Pless

still. Mitsingen, mitgrölen und mitfeiern sind ausdrücklich erwünscht. Ein rockiger Abend für alle, denen „Stille Nacht" einfach zu leise ist.

Ein gräflicher Musical-Abend voller großer Gefühle und unvergesslicher Melodien: Deutschlands vielseitiger Musicalstar **Thomas Borchert** blickt auf mehr als fünfunddreißig Jahre Bühnenkarriere zurück. Am Klavier präsentiert er persönliche Highlights aus Erfolgsproduktionen wie „Tanz der Vampire", „Elisabeth", „Les Misérables" und „Das Phantom der Oper". Charmant, humorvoll und mit jeder Menge musikalischer Leidenschaft nimmt er das Publikum am **15. Januar** mit auf eine Reise durch die Welt des Musicals.

Am 22. Januar erwartet Sie in **Der Ansager einer Stripteasenummer gibt nicht auf** ein außergewöhnlicher Theaterabend mit **Ilja Richter**. In dem Monolog von Bodo Kirchhoff wird ein angekündigter Auftritt zum Ausgangspunkt einer tiefgründigen und zugleich humorvollen Auseinandersetzung mit Sprache, Identität und dem Leben auf der Bühne. In der Inszenierung des Schauspielhauses Düsseldorf entsteht ein intensives Schauspielerporträt, das zum Nachdenken anregt und lange nachwirkt.




© Gio Löwe

Elbeforum
Brunsbüttel
Bühne
Konzert



DI 22. DEZ 2026 / 20.00 UHR

TORFROCK

Beinharte Bagaluten-Wiehnacht 2026

Elbeforum Brunsbüttel – Bühne
Von-Humboldt-Platz 5 · 25541 Brunsbüttel
Tel.: +49 (0)4852 540017 · www.elbeforum.de
Öffnungs- und Schließzeiten siehe Homepage

theater itzehoe

Veranstaltungsort, wenn nicht anders angegeben, ist das theater itzehoe. Beginn, wenn nicht anders angegeben, ist 19.30 Uhr

6.12., 16 Uhr Der kleine Wassermann

13.12., 18 Uhr Godewind, Eine musikalische Winterreise

18.12. Die Werner Momsen ihm seine Weihnachtsshow

20.12., 15 Uhr Das Phantom, Musical

31.12., 19 Uhr Vintage Wonderland: Live-Musik, Akrobatik, Burlesque & Travestie

9.01. Neujahrskonzert mit dem Schleswig-Holsteinischen Sinfonieorchester

13.01. Lennart Schilgen: Abwesenheitsnotizen

15.01. Zucchini Sistaz: Eleganz oder gar nicht!

16.01. Next to Normal, Musical

17.01., 11 Uhr So als ob, Stück ab 4

17.01., 17 Uhr Triff Robin Hood!, Stück ab 7

20.01. Putsch, Satire von Alistair Beaton/Dietmar Jacobs

22.01. Disco is Back

24.01., 15 Uhr Das Wirtshaus im Spessart, Musikalischer Räuberpistole

28.01. Iphigenies Rache, Soloperformance von/ mit Lilly-Marie Vogler

29.01. Revival Jazzband

31.01., 18 Uhr Best of eVolution Dance Theater,

6.02., 15 Uhr Musik liegt in der Luft, mit dem Shantychor Itzehoer Störschipper e.V.,

7.02., 11.15 Uhr Alte Seelen, neue Stimmen, Theaterforum zu „The Mad Ones“ und „Ein Abend mit den Songs von Cole Porter & Richard Rodgers“

10.02. Heartbreak Hotel, Szenische Lesung mit der Musik von Elvis Presley

12.02. Philharmonie Lemberg, Werke von Ludwig van Beethoven

13.02. Bayoogie Masters –mit Christian Christl, Bastian und Benny Korn

14.02., 18 Uhr Tridiculous, Show mit Artistik, Beats und Comedy

19.02. Young Voices #8. NANCY

20.02. Best of Poetry Slam

21.02., 17 Uhr Die Fünf muss raus!

26.02. The Mad Ones, Musical

27.02. Von Mendelssohn bis Deep Purple mit Christoph Soldan und den Schlesischen Kammersolisten

28.02., 11 Uhr Japan – im Land der aufgehenden Sonne. 14 Uhr: Südafrika – Vom Kap zum Krüger. 17 Uhr: Marokko – Magie des Orients, Dia-Multivisions-Shows

3.03. La Bohème

6.03. Ein Abend mit den Songs von Cole Porter & Richard Rodgers mit Böge, Bruhns, Weis und Mortimer

7.03. Lara Ermer: Leicht entflammbar



Aktuelle Sonderausstellungen zur Geschichte des Kreises Steinburg

KREISMUSEUM
PRINZESSHOF

Kirchenstraße 20 · 25524 Itzehoe
Tel. 0 48 21–17 88 099
www.kreismuseum-prinzesshof.de
Öffnungszeiten: Di – So 12–17 Uhr



14.03., 11+15 Uhr Pettersson und Findus, Figurentheater
21.03., 15 Uhr Der kleine Horrorladen, Musical
23.03. Der nackte Wahnsinn, Komödie

Itzehoe

Veranstaltungsort, wenn nicht anders angegeben, ist die Galerie 11, Breitenburger Str. 1
jeden 1. Dienstag im Monat, 18 Uhr Zusammenkunft zum Informationsaustausch in den Vereinsräumen in der Bahnhofstr. 26 bei Zero Waste. Weitere Infos unter www.zero-waste-Itzehoe.de
jedem letzten Freitag eines Monats die Lauschbar-Karaoke, in der Kl. Paaschburg 2 und an jedem Mittwoch der offene Schachabend (mit weiteren Spielen)
jeden ersten Do im Monat, 13-16 **Uhr** Sprechstunde bei der Beratungsstelle für Erziehungs-, Ehe-, Familien- und Lebensfragen. Victoriastr. 16-18
bis 24.12. Itzehoer Wintervergnügen in der Innenstadt
bis 24.12. Sternstunden der Galerie 11
bis 30.12. Punschwald Itzehoe auf dem Berliner Platz
5.12., 12-16 Uhr Weihnachtsbasar mit Überraschungen und einer Weihnachts-Tombola. Kreismuseum Prinzeßhof
5.12., 12-19 Uhr, 6.12., 10-18 Uhr Weihnachtsmarkt der Kunsthandwerker im Kulturhof in der Dorfstr. 4
5.12., 19 Uhr Adventskonzert mit den Chorfreunden Lägerdorf, Sopranistin Linda Joan Berg und Pianist Stephanos Katsaros. St. Laurentii
5.12. Rock 4 Future: Benefiz-Konzert der Band Mirco M für das Kinderhospiz Sternenbrücke in der Lauschbar
12.12., 20 Uhr Timbo und Band: Singer/Songwriter aus Itzehoe. Lauschbar
18.12., 20 Uhr ZZ Tribute in der Lauschbar
18.12.-3.01., täglich ab 15 Uhr



Weihnachts-Circus Selina auf den Malzmüllerwiesen

19.12., 20 Uhr Moshpit Maniax + Support. Konzert in der Lauschbar

20.12., 18 Uhr Händel: Messiah. Konzert in der St. Laurentii-Kirche

31.01., 15 Uhr Finissage zur 73. BBK-SH Landesschau mit Preisvergabe des Landdesschaupreis, Förderpreis Junge Kunst und Publikumspreis. Kreismuseum Prinzeßhof

6.02., 17 Uhr Eröffnung „Farbenfreude". Finissage am 20.03. 13 Uhr. Galerie 11

10.+24.02., 10.+24.03., 18 Uhr sing dich glücklich – Spontanchor der Galerie 11

21.02. Ausstellungseröffnung 50 Jahre KKS Theatergruppe im Kreismuseum Prinzeßhof

24.02., 15 Uhr Sozialraumkonferenz. HDJ Itzehoe. Fachkräfte Rahmen der Kinder- und Jugendhilfe, Vertreter der Kinder- und Jugendparlamente, Jungendvertretende der weiterführenden Schulen und Elternvertretende. Nur mit Anmeldung unter: szepansky@steinburg.de

5.+6.03. Newcomer Casting des Kreises Steinburg. Viktoriastr. 16-18. www.steinburg.de

12.03. Azubi Speeddating von der Bildungsregion Steinburg+ e.V. Victoriastr. 16-18

13.03. „Love, Peace & Flowerpower". Treavestieshow im Gasthof Zur Erholung. Tickets unter Tel. 403500

14.03., 16 Uhr Verleihung des Günther-Kunert Literaturpreises im Kreismuseum Prinzeßhof

20.03. Gruseldinner „Dracula" im Gasthof zur Erholung. Tickets unter Tel. 403500

21.03., 18 Uhr Händel: Messiah und Bach: Kyrie. Konzert zum Geburtstag von Johann Sebastian Bach. St. Laurentii

Hohenlockstedt

Veranstaltungsort: meierhof Möllgaard, Kieler Str. 84. Anmeldung unter Tel. 04826/370378

4., 11.+18.12., 17-21 Uhr „Die Glühweiber" laden ein. Glühwein, Kinderpunsch, heiße Schokolade, Waffeln & Grillwurst auf dem Marktplatz

6.03., 19 Uhr „Käseverkostung mit Wein"*. Rund 12 Käsesorten der KäseStraße Schleswig-Holstein warten zusammen mit vier deutschen Weinen, frischem Kaviarbrot und traditioneller Sauerrahmbutter auf ihre Verkostung

20.03., 18 Uhr "Käse – Kunst und Kultur". Detlef Möllgaard, passionierter Milchwirtschaftler und „Keesverklorer", erklärt humorvoll und in anschaulicher Weise die wichtigsten Käsetypen des Nordens. Mit Literatur von Theodor Storm, Heiko Gauert und Kurt Tucholski

Kellinghusen

bis 16.12. Wunschbaumaktion für die Kinder der 1ten Klassen der Grundschule. Museum betont, Am Markt 9

bis 20.12. Di.–So. 10–13& 14–17 Uhr Sonderausstellung: „Wir werden modern! Keramik der 1950er Jahre". Museum betont

6.12., 15.30 Uhr „Die Feuerwehr rettet den Nikolaus". Im Museum betont

Unsere NEU gestalteten Homepages:
www.itzehoe-gut-so.de
www.kreis-steinburg-journal.de
www.kreis-pinneberg-journal.de
Info-Hotline: 04105/68040

LeifStyle Holz- und Gartendesign

- Garten und Landschaftsbau • Objektbetreuung
- Pflasterarbeiten • (Mini) Baggerarbeiten
- Sichtschutz und Gartenhütten-Aufstellung
- Gartenpflege • Hecke schneiden • Rasen mähen etc.
- Baumfällungen

Tel. 01520 / 851 70 96 • www.leifstyle-holzundgartendesign.de
25591 Ottenbüttel

6.12., 18 Uhr Carl Heinrich Graun: Weihnachtsoratorium. St. Cyriacus Kirche, Lindenstraße 2

9.12., 19:30 Uhr Sing Along – Christmas edition. St. Cyriacus Kirche, Lindenstr. 2

10.12., 16 Uhr Schrottwichteln im Mehrgenerationenhaus, Schulstr. 4

12.12., 13-21 Uhr Weihnachtsmarkt. Oberer Marktplatz & rund um die St. Cyriacus Kirche

13.12., 11 Uhr Marionettentheater „Rumpelstilzchen". Schulstr. 4 (bei der Feuerwache)

13.12., 17 Uhr Weihnachtskonzert Frauenchor Kellinghusen. St. Cyriacus Kirche, Lindenstr. 2

16.12., 18 Uhr Weihnachtskonzert. Gemeinschaftsschule mit Oberstufe, Danziger Str 40

18.12., 14 Uhr Weihnachtsmärchen „Frau Holle". Bürgerhaus, Hauptstr. 18

18.12., ab 16 Uhr Weihnachtsfeier mit Musik im Mehrgenerationenhaus, Schulstr. 4

21.12., ab 15 Uhr Kurzfilmtag im Bürgerhaus

8.01., 20 Uhr Film: „Adams Acht". Klappstuhlkultur, Brauerstr. 62-64

20.01., ab 14.30 Uhr Kaffeenachmittag mit Landfrauen im Bürgerhaus

22.01., 20 Uhr Film: "Lebensansichten eines Huhns". Klappstuhlkultur

23.01., ab 17 Uhr Karaoke-Abend im Bürgerhaus

6.02., 20Uhr Comedian Jens Wagner „Nu geiht dat richtig los"

12.02., 20 Uhr Film: "Was haben wir gelacht". Klappstuhlkultur

13.02., 10-13 Uhr Tag der offenen Tür in der Gemeinschaftsschule mit Oberstufe, Danziger Straße 40

14.02., 14.30+18.30 Uhr Plattdeutsches Theater: „Je öller, je doller". Bürgerhaus

27.02., 20 Uhr Konzert „Der Sens-

AUSREICHEND PARKPLÄTZE VORHANDEN

Bier & Co. Getränke-Abholmärkte

Getränke Hintz · Itzehoe

ITZEHOE
OTTENSSTRASSE 9
04821/8008-40

HOHENLOCKSTEDT
AM BAHNHOF 2
04826/3766710

Getränkegroßfachhandel Hintz e.K. / DE-ÖKO-037

HIER BEKOMMEN SIE WAS GEGEN IHREN DURST!
DEFINITIV!



HIER GEHT ES ZU UNSEREN ABSOLUTEN GETRÄNKE-KNALLERN! » @BIERUNDCO BIER & CO. ITZEHOE

ter Gob“. Klappstuhlkultur Kellinghusen, Brauerstr. 62–64
28.02., 17 Uhr Klavierkonzert mit Christian Uebel im Bürgerhaus
7.03., 15 Uhr „Bühne frei für Alita“ – eine musikalische Lebensgeschichte op Platt mit Steffie Steup Bürgerhaus
14.03., 10-17 Uhr Tag der offenen Töpferei im Museum betont, Am Markt 9
17.03., ab 19 Uhr Vernissage zur Ausstellung: Detlev Vahlendieck. Museum betont
18.03.-6.06. Ausstellung: Detlev Vahlendieck im Museum betont, Am Markt 9
21.03., 11-16 Uhr Kellinghusen blüht auf! Frühjahrsmesse der Kaufmannschaft mit vielen Aktionen rund um den verkaufsoffenen Sonntag.

Wilster

Veranstaltungsort, wenn nicht anders angegeben, ist das Kulturhaus Wilster, Am Markt 14a
jeden Mo 9- 11.30 Uhr Frühstück in Gemeinschaft. Zeitunglesen, Klönschnack, neue Menschen kennenlernen
jeden Mo 19 Uhr Offener Skatabend
jeden So 14:30 – 18 Uhr Kaffeehaus - Klönschnack in ungezwungener Atmosphäre, hausgemachten Kuchen essen und Spiele spielen
4.12., 18.30-22 Uhr Disco on Ice. Elbe Ice Stadion
4.-6.12. 14. „Lütt Wiehnacht“ neben der St.-Bartholomäus-Kirche wieder in ein stimmungsvolles Weihnachtsdorf. Mit Kunsthandwerkermarkt am Samstag im Kulturhaus
6.12. Nikolaus on Ice im Elbe Ice Stadion
6.12., 14:30 – 18 Uhr Lebkuchenverzieren & Kaffee
10.12., 15:30 – 18 Uhr Winterliche Weihnachts-Werkstatt für Kids
11.12., 20 Uhr Open Stage
13.12., 14.30-18 Uhr Tango Café
20.12., 10 Uhr KinderKinoClub: Winter, Wusel Weihnachtszeit
31.12., ab 21 Uhr Silvester-Party mit Halfblind Henry
5.01., 19 Uhr Offenes Singen
7.01., 14:30 - 16 Uhr Plattdütsche Kaffeetied
8.01., 5.02.+5.03., 18.30.22 Uhr Disco on Ice im Elbe Ice Stadion, Brokdorf
9.01. Crashkurs Comiczeichnen
14.01., 15-17 Uhr Kochen & Backen für Kids – Amerikaner
15.01., 20 Uhr Open Stage
16.01., 16 Uhr La Perra Alegria – Theater für Kinder
17.01., 14.30-18 Uhr Tango Café
18.01., 19:30 Uhr Lesung mit Caroline Bernard „Am Rand der Welt“ Neues Rathaus, Rathausstraße 4
23.01., 20 Uhr Die 3 Herren – Live Hörspiel
26.01., 17-19 Uhr Offene Redaktion Magazin 3,54 unter Null
29.01. Legenden Cup 2027 Sporthalle Wilster
30.01., 20 Uhr We Salute You – Rockdisco
4.02., 14.30-16 Uhr Plattdütsche Kaffeetied

much too much
second love jewelry
Schöner Schmuck mit Geschichte – von antik bis neuzeitlich.
much too much GbR C.Semprich & C. Dietes
Glückstädter Str. 14 · 24576 Mönkloh
www.much-too-much.de · Tel. 04192 / 877 90 93

6.02., 20 Uhr Cate Evans - Chansons
6.02. FuBaMa Wilster im Colosseum
11.02., 15-17 Uhr Kochen &Backen für Kids
12.02., 20 Uhr Open Stage
13.02., 20 Uhr Stella´s Morgenstern - Jiddische Musik aus Hamburg
14.02., 14.30-18 Uhr Tango Café
18.02., 19:30 Uhr Lesung mit Juliane Schiemenz „Meine Ahnin, die Hexe, und ich“ , Neues Rathaus, Rathausstraße 4
19.02., 17-19 Uhr Kids Karaoke Party bis 12 Jahre
19.02., 19-21 Uhr Kids Karaoke Party ab 12 Jahre
25.02., 15.30-18 Uhr Upcycling Workshop für Kids
27.02., 11-18 Uhr Workshop Gut erspürt ist fast geschrieben mit Helene Seidenfeder
28.02., 12 Uhr Sonntagstöne: Heike Falkenberg – Zeit der Mauser
2.03., 19 Uhr Offenes Singen
4.03., 14.30-16 Uhr Plattdütsche Kaffeetied
5.03., 15-17 Uhr Kochen & Backen für Kids - Osterhäschen
6.03., ab 20 Uhr 70/80er Party mit DJ Holger Hass
7.03., 12 Uhr Sonntagstöne: Sarah McQuaid
11.03., 15.30-18 Uhr Osterbasteln für Kids
12.03. Letzter Öffnungstag vom Elbe Ice Stadion
12.03., 20 Uhr Open Stage
14.03., 14:30 – 18 Uhr Tango Café
18.03., 19:30 Uhr Lesung mit Johann Stempfle „Soldaten in Steinburg“ Neues Rathaus
20.03., 20 Uhr Konzert mit Anja & Alessandra

Reifen • Auto • Service
Wahl
Auto-Komplett- und Reifen-Service
TOP WERKSTATT 2026 auto motor sport
• Kfz-Reparaturen aller Fabrikate
• 24-Std.-Reifen-Notdienst
• Anhängerverleih
• Autoscheiben-Service
• Batterie-Center
• Bremsen-Service
• Einlagerung von Rädern
• Elektron. Achsvermessung
• Felgenshop
• Hol- & Bring Service
• HU & AU täglich
• Klimaservice
• Inspektion
• Ölwechsel-Service
• Stoßdämpfer-Service
• Unfallreparaturen
www.reifen-service24.de
Kieler Straße 1-3 · Hohenlockstedt
Tel. 0 48 26 / 23 03 · Fax 0 48 26 / 14 52

Glückstadt

bis 11.-13.12. Glückstädter Weihnachtsmarkt. „Sternenzauber“ in der Stadt. Livemusik auf der Weihnachtsmarktbühne am Kandelaber Kunsthandwerk, Leckereien, Kinderkarussell und festliche Atmosphäre auf dem historischen Marktplatz
7.01., 20 Uhr New York Gospel Stars in der Stadtkirche
20.03., 19 - 22 Uhr
15. Glückstädter Poetry Slam

Elbeforum Brunsbüttel

5.12., 20 Uhr Stefan Temmingh –

STERNENZAUBER
ADVENT IN GLÜCKSTADT
11.–13. DEZEMBER 2026
GLÜCKSTÄDTER WEIHNACHTSMARKT
KULTUR
SHOPPING
SCHLEMMEN
MÄRKTE
Tourist Information Glückstadt
04124 - 93 75 85
www.gluecksstadt-tourismus.de

Virtuose Blockflötenmusik auf höchstem Niveau

6.12., 15 Uhr Workshop in der StaGa

10.12., 9 + 11 Uhr Schneegestöber. Atmosphärisches Minimärchen

12.12., 18 Uhr Konzertlesung mit Dietmar Bär Dietmar Bär und Schlagzeuger Stefan Weinzierl „Nicht nur zur Weihnachtszeit“

13.12., 11 Uhr Weihnachtlicher Jazzfrühschoppen mit dem Hanse Jazz Quintett

13.12., 19 Uhr Brunsbüttel Singt – das Weihnachtssingen. Für alle, die Musik zusammen erleben wollen

15.12., 19 Uhr The Original USA Gospel Singers & Band

17.12., 18 Uhr Glühweinführung in der StaGa Kunst

18.12., 20 Uhr Die Zimtschnecken aus Hamburg – Weihnachtsprogramm

19.12., 20 Uhr Blues Package. Ein Konzert reich an Groove und Seele

20.12., 17 Uhr Janne Mommsen – Lesung Aus ihrem Buch Die Weihnachtsfähre

22.12., 20 Uhr Torfrock – Bagaluten-Wiehnacht

31.12., 17 Uhr Dinner for One – Neuinszenierung

3.01., 18 Uhr Neujahrskonzert. Schleswig-Holsteinische Sinfonieorchester

14.01., 14 Uhr Freundeskreistag der StaGa. Kunst und Begegnung ein

15.01., 20 Uhr Thomas Borchert – Der Vampir am Klavier

16.12., 19 Uhr Tio Hafennacht – Maritime Chansons Akkordeon, Gitarre und Gesang

17.01., 18 Uhr Mother Earth. Sheridan Ensemble. Ein Konzert aus Klang farben

20.01., 17 Uhr Backstage Führung durch das Elbeforum. Anmeldung an der Theaterkasse

22.01., 20 Uhr Der Ansager einer Stripteasenummer gibt nicht auf – Schauspiel

23.01., 20 Uhr True Collins – Phil Collins & Genesis Tribute

24.01., 19 Uhr Dance Masters – Best of Irish Dance

31.01., 16 Uhr Ohnsorg Theater: Fisch för veer

3.02., 19 Uhr Arthouse-Filmabend

4.02., 20 Uhr Zwei Waagerecht – Schauspiel

5.05., 20 Uhr Sven Bensmann – „SVENOMENAL“ Feelgood-Comedy

6.02., 18 Uhr K-Pop Live! Sound, Style, Energie und Gänsehaut

7.02., 16+18.30 Uhr Die grüne Insel mit allen Sinnen: Multivison & Live-Musik. Tone Fish bringen Irish Folk auf die Bühne

10.02., 20 Uhr Hans Gerzlich – Ich hatte mich jünger in Erinnerung

12.02., 20 Uhr Gude Leude? – Gude Schow! Comedy die nicht geschniegelt ist, sondern passiert

13.02., 20 Uhr Rock.Pop.Platt präsentiert Steffi Steup und ihre Danzdeerns



14.02., 20 Uhr Das war doch grad' erst eben! –Stefan Gwildis live

16.02., 10 Uhr Erwachsen?! Ein humorvolles Solo über das Erwachsenwerden und Kind bleiben

17.02., 10 Uhr „Real". Ein Theaterstück über Identität, Druck und digitale Wirklichkeiten

17.02., 19.30 Uhr Tina – The Rock Legend

19.02., 20 Uhr Hinter Gottes Füßen. Tanztheater über Aleksandars Flucht aus Bosnien nach Essen

20.02., 20 Uhr Goran Kovacevic Jazz, Tango und Improvisation

21.02., 16 Uhr Vernissage – Ausstellung in Arbeit Gregor Hinz Ein Comic- und Zeichenprojekt im Entstehen

24.02., 15 Uhr Freundeskreistag der StaGa

26.02., 17 Uhr „Führung". Erste vertiefende Einblicke in die neue Ausstellung

26.02., 20 Uhr „Man kann auch in die Höhe fallen". Ein Schriftsteller, der nach einer Krise zu seiner Mutter zieht

27.02., 20 Uhr „The Horst". Indie-Pop und Rock mit klaren Melodien und ehrlichem Bandsound

28.02., 16 Uhr Wiener Blut – Glanzstunden der Operette

3.03., 20 Uhr Christoph Brüske: Ein hoch vergnügliches Generationen-Porträt

4.03., 19 Uhr Mein lieber Schwan – Musiktheater

5.03., 18 Uhr Bajazzo Invasion Ein rasantes Clownsspektakel für die ganze Familie

7.03., 12-15 Uhr Kinderworkshop in der StaGa Zeichnen, erfinden, ausprobieren

9. 03., 9+11 Uhr „Die Maus im Porzellanladen" Musikalisches Theaterstück

10.03., 20 Uhr Comedy-Mental Magier Falco Spitz

11.03., 19.30 Uhr Coco Chanel. Ein exklusiver Theaterabend auf der Studiobühne – nur für Abonnent/innen.

12.03., 19Uhr One Night Of MJ – The Tribute To The King Of Pop

13.03., 19 Uhr Brunsbüttel Singt Ob mit Freundinnen, Kollegen oder einfach spontan, gemeinsam singen, lachen und den Frühling begrüßen

14.03., 18 Uhr Mein Freund Harvey

17.+18.03., 10 Uhr
No Planet B – Das Gericht zum Klimawandel. Theaterstück

17. 03., 19 Uhr Arthouse-Filmabend

19.03., 20 Uhr Anja Westphal Singer-Songwriterin. Klare Stimme und ehrliche Songs

20.03., 20 Uhr Christine Schütze – „Also, mir wär sie zu dünn" Musik-Kabarett

21.03., 15 Uhr Workshop StaGa

21.03., 18 Uhr Die Oldies – neues Programm auf Platt

23.03., 19 Uhr Der zerbrochene Krug

Gesundheit beginnt mit Verstehen.
Den Menschen sehen. Ganzheitlich begleiten.

HEILPRAXIS STRUTZ

Andrea Strutz
HEILPRAKTIKERIN

Gartenstraße 2 · 25379 Herzhorn
Tel. 0163 / 170 72 45
www.heilpraxis-strutz.com

10 Jahre Kulturhaus Wilster

Mit seinem persönlichen und sympathischen Charakter und einem vielseitigen Kulturprogramm lockt das Kulturhaus seit der Eröffnung im September 2016 die Menschen aus der Wilstermarsch, dem Kreis Steinburg und der Umgebung in den Ort – „Willkommen in Wilsters Wohnzimmer“!



Das Kulturhaus ist Treffpunkt und Begegnungsstätte. Ob beim regelmäßigen Frühstück in Gemeinschaft, Sonntagscafé mit Spielenachmittag, Tango-Café oder Filmclub – jede/r ist willkommen. Hier trifft sich jede Woche der Wilsteraner Skatclub und der Sprachtreff für Geflüchtete. Monatlich treffen sich der Sozialverband und die Initiative für Demokratie. Zudem gibt es ein offenes Angebot zum gemeinsamen Singen. Highlights sind immer wieder die Konzerte und Theatervorstellungen. Bei Workshops gibt es die Gelegenheit, Neues auszuprobieren. Feste Programmbestandteile sind darüber hinaus die Open Stage und die Rock Alternative sowie 70/80er Diskos. Das Miteinander und die kulturelle Teilhabe für jede/n stehen im Vordergrund. Seit der Vereinsgründung im August 2015 und dem Umzug ins Kulturhaus im September 2016 ist viel passiert. Der Vorstand hat sich 2020 neu zusammengesetzt, das Kulturhaus für Gruppen und Vereine geöffnet und in einem gemeinsamen Kraftakt und einer groß angelegten Spendenkampagne, das Kulturhaus als Verein 2024 gekauft. Und damit gerettet. Auch weiterhin soll das Angebot stetig erweitert werden, um das Kulturhaus weiterhin zu einem Treffpunkt für alle zu machen.

1976 Zum Landhaus 2026
Inh. Manuela Reikowski-Schmidtke
Wildgerichte auf Vorbestellung • Ab Januar Grünkohlzeit
Täglich, außer Do, ab 17 Uhr, Sa, So und an Feiertagen auch 11.30 - 14 Uhr, Mi nach Absprache
Schmiedestraße 10 · Wilster · Telefon 04823/348

REESE MODE FÜR MÄNNER
WILSTER & BRUNSBÜTTEL
04823-6962 04852-3664
info@reese-moden.de
In unseren Häusern wird Service groß geschrieben
• FACHBERATUNG • ÜBERGRÖSSEN-AUSWAHL
• SOFORT-ÄNDERUNGSSERVICE • ANFERTIGUNGSSERVICE

REESE WOMEN WILSTER & BRUNSBÜTTEL
04823-9122 04852-3659

Individuelle Schultaschen-Beratung bei „A. Bunge“ Anzeige

Auch in diesem Winter wird es wieder die Möglichkeit geben, sich bei A. Bunge in Wilster in aller Ruhe im Kreise der Familie über die individuellen Vorzüge aktueller Schultaschenmodelle zu informieren. Natürlich können Sie spontan vorbeikommen. Eine vorherige Terminabsprache ist aber für Kunden wie für Berater immer ein Vorteil, weil man sich hier ganz in Ruhe auf Sie einstellen kann. Freie Termine finden Sie auf der Homepage www.a-bunge.de, oder Sie vereinbaren ganz einfach telefonisch oder vor Ort Ihr Beratungsgespräch.



Dann erfahren Sie alles über aktuelle Modelle von „Ergobag“ oder „Step by Step“. Diese bieten eine ausgezeichnete ergonomische Passform, die sich jeder Körperform und -größe anpassen. Hochwertige, langlebige und nachhaltige Materialien, ein wandelbares Design und erstklassige Verarbeitung. Ob limitierte Editionen mit beliebten Helden oder leuchtende Effekte für mehr Sichtbarkeit: Blinkendes Polizeiauto, feuerspeiender Drache oder funkelndes Einhorn - die „Magic Mags Flash“ sorgen mit ihrem Leucht-Effekt für ein besonderes Highlight. Gleichzeitig machen sie Kinder auf dem Schulweg noch sichtbarer. Hier werden perfekte Funktionalität und ansprechendes Design meisterhaft kombiniert. Für einen Schulranzen, der Kindern Freude bereitet und den Schulalltag erleichtert. Weitere Informationen über diese und viele weitere Modelle, zum Beispiel von Satch und Coocazoo für die älteren Schüler, erhalten Sie gern direkt bei „A. Bunge“ in Wilster.

SKRIBO
OP DE GÖTEN 3 · WILSTER
TEL. 0 48 23-75 54 44
A. BUNGE
BUCHHANDLUNG · SCHREIBWAREN · BÜROBEDARF · SCHULTASCHEN

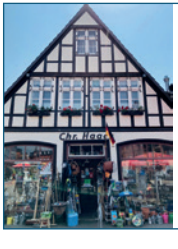
HAACK am Markt
„KLEIN KARSTADT IN WILSTER“
Traditionsbetrieb für Eisen- und Haushaltswaren
Werkzeuge • Gartenartikel • Geschenkideen
www.christian-haack.de • Am Markt 1 • Wilster • Tel. 04823/83 34
Mo. - Mi. geschlossen
Do. 9 - 12.30 + 14 - 17.30 Uhr
Fr. 9 - 18 Uhr
Sa. 9 - 13 Uhr
geöffnet

Schlittschuhspaß im Elbe Ice Stadion Brokdorf

Im Elbe Ice Stadion Brokdorf ist auch in den Wintermonaten jede Menge los! Die helle, freundliche Atmosphäre in der Eishalle lädt dazu ein, gemeinsam seine Runden auf dem Eis zu drehen. Beim freien Eislaufen am Nachmittag und am Wochenende kommen Groß und Klein auf ihre Kosten. In den Weihnachtsferien gelten gesonderte Laufzeiten.



Die beliebte EIS-Disco sorgt an ausgewählten Freitagabenden von 18:30 bis 22:00 Uhr für Musik und Stimmung auf dem Eis. Wer lieber gemeinsam eine ruhige Kugel schiebt, kann montagnachmittags Bahnen zum EISstockschießen buchen.

Auch für Schulausflüge ist die wetterunabhängige Eishalle bestens geeignet. Vormittags während der Schulzeit ist das EIS ausschließlich für Schulklassen geöffnet. Ab Januar starten außerdem wieder neue Kurse in der EISlaufschule – für alle, die das Schlittschuhlaufen lernen oder ihre Technik verbessern möchten.



Die Saison mit öffentlichem Eislaufen endet am Freitag, 12. März 2027. Also: Schlittschuhe an und ab aufs Eis!

Winter-Veranstaltungen von „Leselust“

Am 18. Januar liest Caroline Bernard aus ihrem Buch „Am Rand der Welt“. Im Sommer 1935 folgt Grete ihrem Mann und zieht mit den kleinen Zwillingen auf die Halbinsel Eiderstedt. Sie kämpft gegen den schweren, salzigen Boden, gegen Sturmfluten und gegen die Einsamkeit, die sie an den Rand ihrer Kräfte bringt. Sechzig Jahre später stößt ihre Enkelin Kristine auf diese verdrängte Vergangenheit. Auch sie sucht am Meer nach Antworten und erkennt, wie eng ihr eigenes Leben mit dem Schicksal der Frauen vor ihr verbunden ist.



Am 18. Februar erfahren wir von der Autorin Juliane Schiemenz mehr über „ Meine Ahnin, die Hexe, und ich“ Sie ist eine Verwandte von Sidonia, die 1620 als Hexe verurteilt wurde. Zänkisch und unersättlich soll diese gewesen sein. Kein Wunder! Weder heiratete sie, noch bekam sie Kinder, stattdessen stritt sie vor Gericht um ihr Erbe. Ein mutiges, persönliches Plädoyer, dem Druck der Norm etwas Eigenes entgegenzusetzen.

Schließlich erzählt Johann Stempfle am 18. März über „Soldaten in Steinburg“. 250 Jahre Militärgeschichte und viel Humor. Ganz so ernst möchte er die Geschichte nicht erzählen. Es ist ein Buch, in dem sich große Geschichte und kuriose Gegebenheiten begegnen. Alle Lesungen beginnen um 19.30 Uhr. Karten gibt es bei der Buchhandlung Bunge. Anmeldung auch unter 04823/921336

Erkennen Sie das Restaurant?

In unserer Winterausgabe suchen wir ein Restaurant, der noch die gute deutsche Küche anbietet. Hier bekommen Sie noch eine leckere Roulade. Herzhafte Grünkohlgerichte. Wildspezialitäten. Frische, traditionelle Gerichte mit regionalen Produkten. Fischgerichte, mit denen man die frische Brise der Elbe und der Nordsee auf dem Teller erleben kann. Auch die Tradition des Graue-Erbsen-Essen wird hier noch gepflegt. Sicher haben Sie schon längst erraten, welches Restaurant hier gesucht wird. Dann schreiben Sie uns ganz einfach seinen Namen per Mail oder Postkarte. Zu gewinnen gibt es wie immer ein leckeres



Gericht für zwei Personen in dem gesuchten Betrieb.

Unsere Adresse: Rasta Verlag GmbH, Sanddornweg 20, 21220 Seevetal. Oder rasta_verlag@t-online.de.

Einsendeschluss ist der 15. Februar 2027

Viel Glück!

Rätsel*Auflösung*

In unserer Herbstausgabe suchten wir ein Wirtshaus mit einer traditionsreichen deutschen Küche. Hier werden am Montag, Dienstag und Freitag abwechslungsreiche regionale Gerichte als Mittagstisch angeboten. Außerdem gibt es ein vegetarisches Wochengericht und himmlische Desserts. Für Veranstaltungen aller Art stehen hier ein kleiner und ein größerer Saal zur Verfügung. Das Angebot scheint sehr gut angenommen zu werden, denn es erreichten uns viele Gutschriften, die unbedingt den Mittagstisch im „Wirtshaus zur Dorfschmiede“ in Ridders gewinnen wollten.



Schließlich entschied das Los auf Frau **S. Heimrath** aus **Lägerdorf** Da können wir nur noch sagen:

Herzlichen Glückwunsch!



***meier*hof Möllgaard**

Käsegeschmack wie früher

...direkt an der KäseStraße SCHLESWIG-HOLSTEIN

Hofladen Di. - Fr. 9 - 18, Sa. 8 - 12.30 Uhr

Kieler Str. 84 · Hohenlockstedt · Tel. 0 48 26 / 37 03 78 · www.meierhof-kaese.de

PALAZZO bittet zu Tisch!

Am 11. November 2026 feierte der Cornelia Poletto PALAZZO Premiere und startete in seine 11. Spielzeit – erstmals am neuen Standort in Hamburg-Eppendorf. Auch dort dürfen sich die Gäste wieder auf einen Abend freuen, der feine Kulinarik, große Unterhaltung und herzliche Gastfreundschaft auf unverwechselbare Weise verbindet.



PALAZZO steht für ein Konzept, das Genuss und Varietékunst zu einem stimmungsvollen Gesamterlebnis vereint. Wer den festlich geschmückten Spiegelpalast betritt, lässt den Alltag für einige vergnügliche Stunden vor der Tür. Dort verschmelzen Küche und Show zu einem Abend voller Leichtigkeit, Humor und großer Momente.



Die neue Produktion entführt das Publikum in ein traditionsreiches Grand Hotel, das sich auf sein großes Jubiläum vorbereitet. Hinter der glanzvollen Fassade treffen exzentrische Hotelgäste auf charmant-skurriles Personal, kleine Missgeschicke auf große Gefühle und leise Komik auf atemberaubende Artistik. Mal augenzwinkernd, mal berührend, mal spektakulär entfaltet sich so Szene für Szene ein großartiges Programm – inspiriert vom nostalgischen Charme legendärer Grand Hotels.

Für den kulinarischen Teil des Abends zeichnet erneut Spitzenköchin Cornelia Poletto verantwortlich. Ihr exklusiv für PALAZZO entwickeltes Vier-Gang-Menü verbindet mediterrane Leichtigkeit mit den Aromen der kühlen Jahreszeit. Auf die Gäste warten unter anderem ein Waldpilz-Risotto mit geräucherter Gänsebrust, rosa gebratener Kalbstafelspitz sowie eine Panna Cotta mit Blutorangen-Sorbet. Ein hochwertiges vegetarisches Menü und eine eigene Menüfolge für die jüngsten Gäste ergänzen das Angebot.



Vom 11. November 2026 bis zum 7. März 2027 öffnet der Spiegelpalast an mehr als 75 Abenden seine Türen – erstmals in Hamburg-Eppendorf. Tickets und weitere Informationen sind ab sofort unter www.palazzo.org erhältlich.

Gasthof zur Erholung
HEILIGENSTEDTEN
*Hier feiern Sie mitten im Grünen unter freiem Himmel oder im Saal-**wundervoll gelegen, direkt am Wasser.** Genießen Sie die herrliche Lage und zahlreichen Möglichkeiten*
Hauptstr. 29 • Tel. 04821-403 500 • www.zur-erholung-heiligenstedten.de

Itzehoe

Bacchus
Stilvolle Gastronomie in historischem Ambiente eines über hundert Jahre alten Hauses. Vielseitige Speiseauswahl. Ausgesuchte Weine. Cocktails. Whisky. Räumlichkeiten für Gesellschaften aller Art. Geschützte Sommerterrasse hinter dem Haus. Di-So ab 17 Uhr geöffnet. Mo. Ruhetag. Sandberg 71, Tel. 04821/9009892, www.bacchus-iz.de

Weinhaus Pfingsten
Historisches Weinhaus. Ausgewählte Spirituosen. Weinproben. Präsentservice. Geführte Weinproben am 7.01., 4.02. + 4.03. Wein-Bistro ab 18.30 Uhr am 28.1., 25.2.+25.03. Um Anmeldung wird gebeten. Pfälzer Abend am 13.02. Live-Musik am 12.03. Aktuelle Termine finden Sie auch auf unserer Homepage. Di-Fr 9.30-18, Sa 10-13.30 Uhr geöffnet. Montags geschlossen. Salzstr. 2, Tel. 04821/2287, www.weinhaus-pfingsten.de

Lauschbar
Itzehoes Kult- und Kulturkneipe mit Geschichte. Jede Menge interessante Veranstaltungen und Konzerte. Erstklassiges Barangebot. Buchbarer Saal mit voll ausgestatteter Bühne für Events aller Art, Gaststättenraum und Sommerterrasse. Bier- und Kühlwagen sowie Festzelte für Ihre Veranstaltung. Di-Sa ab 18 Uhr geöffnet. So. + Mo. Ruhetag. Kleine Paaschburg 2, Tel 04821/8877531, www.lauschbar-itzehoe.de

Café Phaenomenon
Der zentrale Treffpunkt für ein gutes Frühstück und einen leckeren Mittagstisch. Hausgemachte Torten. Eisspezialitäten aus eigener Herstellung. Snacks. Flammkuchen. Cocktails. Gemütliche Gasträume. Sommerterrassenplätze vor und hinter dem Haus. Räumlichkeiten für kleine Gesellschaften. Mo-Fr 8.30-17, Sa+So 9-17 Uhr geöffnet. Berliner Platz 8, Tel. 04821/4080102

Café und Restaurant himmel + erde
Hochwertige saisonale und regionale Leckereien zum Frühstück, Mittagessen und zur Kaffeezeit. Freiluftterrasse und kuscheliges Kaminzimmer. Räumlichkeiten für Feiern aller Art. Auch Außer-Haus-Verkauf. Di-Fr 9-17, Sa 10-14 Uhr geöffnet (Brunch). An den Tagen des Steinburger Abendmarktes haben wir geschlossen. Mo. + So. Ruhetage. Kirchenstraße 5, Tel. 04821/604 82 34 www.himmelunderde.sh

Restaurant Dubrovnik
Jugoslawische Grillspezialitäten. Internationale Gerichte. Argentinische Steaks. Fisch. Mittagsmenüs. Clubraum für Gesellschaften bis 40 Personen. Außer-Haus-Verkauf. Mo-Fr ab 17.30, Sa + So 11.30-14 + ab 17.30 Uhr geöffnet. Mi. Ruhetag. Alte Landstraße 40 (Ostlandplatz), Telefon 04821/4 13 12

Heinrich Pfingsten Itzehoe
Historisches Weinhaus
Weinlokal
www.weinhaus-pfingsten.de
Weinproben · Präsentservice · Eigene Herstellung
Aktuelle Angebote und Termine
Salzstraße 2 · Itzehoe · Telefon 04821 / 22 87

Heiligenstedten

Gasthof „Zur Erholung“
Saisonale, regionale Spezialitäten. Gemütliche Gasträume. Clubraum für Feierlichkeiten bis 25 Personen. Festsaal für bis zu 200 Gäste. Kegelbahnen. Catering. Ausrichtung von Tagungen und Seminaren. Mo+Di, Fr-So ab 12 Uhr geöffnet. Mo, Di+Fr Mittagsbuffet von 12-14 Uhr. Mi+Do Ruhetage. Individuelle Absprachen für Gesellschaften aller Art. 6.12. Dinner mit Leiche, 13.3. Travestieshow, 20.3. Grusel-Dinner.
Hauptstr. 29, Tel. 04821/403500
www.zur-erholung-heiligenstedten.de

Schenefeld

Hotel-Restaurant „Zum Nordpol“
Ein familiär geführtes Haus mit einer entspannten Atmosphäre. Saisonale Spezialitäten. Eine ausgewogene Küche, in der Frische & Qualität genauso wichtig sind wie Geschmack & Vielfalt. Flexible Räumlichkeiten für Gesellschaften aller Art von 5-180 Personen. Kleiner und großer Saal, auch für Seminare und Tagungen. Küchenzeiten: Mi-So 17-21 Uhr, für Gesellschaften nach Absprache. Holstenstr. 11,
Tel. 04892/80300,
www.hotel-zum-nordpol.de

Sievers Backstube
Frische & Qualität aus der Region. Traditionelles Bäckerhandwerk für leckere Brötchen, Brot, Kuchen & Torten aus eigener Produktion. Klassische Keksspezialitäten nach Omas Rezepten. Frühstücksangebote. Kaffeespezialitäten. In der Mühlenstraße 4, Mo-Sa 5.30-12, Marktstr. 1 Mo-Fr 7.30-18.30, Sa 7.30 bis 17 Uhr. Außerdem in Wacken in der Hauptstr. 33, Mo-Fr 5.40-13, Sa 5.40-12 Uhr und bei Netto, Gehrn 15, Mo-Sa von 8-19 Uhr.
www.sievers-backstube.de

Wilster

Zum Landhaus
Tradition seit 1976. Regionale, saisonale deutsche Küche. Wechselnde Sonderaktionen. Wildgerichte auf Vorbestellung. Clubraum für bis zu 25, Gaststube für bis zu 50 Personen, auch für Feiern aller Art. Außer-Haus-Service. Täglich außer Do ab 17 Uhr geöffnet. Mi nur für Gesellschaften nach Absprache. Sa, So + Feiertage auch 11.30-14 Uhr. Schmiedestr. 10, Tel. 04823/348

Rosdorf

Restaurant Kulinarium im Waidmannsruh
Gute deutsche Frische-Küche. Wechselnde Tagesaktionen. Wildgerichte auf Anfrage. Fragen Sie gern nach unseren nächsten Tanztee-Terminen. Catering. Festsaal für Feierlichkeiten aller Art bis 150 Personen, Clubraum für bis zu 34 Personen. Sommer-Terrasse. Mo-Mi Ruhetage. Do ab 17, Fr-So ab 11.30 Uhr geöffnet.
Waidmannsruhberg 16,
Tel. 04822/3037513,
www.kulinarium-waidmannsruh.de

Mühlenbarbek

Café Hochgenuss
Hausgebackene Kuchen und Torten. Verschiedene Frühstücksangebote. Große Sommerterrasse. Sa+So 9-17 Uhr geöffnet. Für Gesellschaften wie Trauercafés, Geburtstage und Hochzeiten auf Anfrage. Betriebsferien vom 21.12.-22.1.
Johann-Hinrich-Fehrs-Str. 19,
Tel. 0172/5884868

Café
Hofgenuss
Frühstück Kaffee Kuchen
Auf Anfrage auch Events, Trauerfeiern, Geburtstage, Hochzeiten.
Öffnungszeiten: Samstag & Sonntag 9.00–17.00 Uhr
Johann-Hinrich-Fehrs-Str. 19 an der B206 in Mühlenbarbek · Tel. 0172/588 48 68



Zur Alten Mühle

Restaurant
Party-Service
Essen auf Rädern
Fischspezialitäten

- Wildspezialitäten
- Herzhafte Grünkohlgerichte
- 8.-13.2. Graue-Erbsen-Essen

Am Hafen 54 · Glückstadt · Tel. 04124/1807 · www.restaurant-zur-alten-muehle.de

Glückstadt

Zur Alten Mühle
Frische, traditionelle Gerichte mit regionalen Produkten: Unser Anspruch ist, dass Sie die frische Brise der Elbe und der Nordsee auf dem Teller erleben können. Gepflegte Gastlichkeit & vielseitige Speisekarte. Umfangreiches Angebot an Fischspezialitäten. Matjesvariationen. Herzhafte Grünkohlgerichte. Wildspezialitäten. Mittagskarte. Graue-Erbsen-Essen vom 8.-13.2. Räumlichkeiten für Gesellschaften aller Art. Tägl. Außer Di 11.30-15 und ab 17 Uhr geöffnet. Am Hafen 54, Tel. 04124/1807

Horst

Steakhouse Lorado Grande
Vielseitige Spezialitäten. Fleisch-, Fisch- und vegetarische Gerichte. Mo-Sa Mittagstisch 11.30-15 Uhr. Inkl. Suppe und Dessert. Räumlichkeiten für Gesellschaften bis 150 Personen. Sommerterrasse. Mo - Do 11.30-15 und ab 17 Uhr, Fr-So durchgehend ab 11.30 Uhr geöffnet. Bahnhofstr. 2, Tel. 04126/3966393
www.lorado-grande.de

Weddelbrook

Gioia
Ristorante. Café. Weinbar. Für die italienischen Momente im Leben. Verführerische Antipasti & Desserts. Fisch- und Fleischgerichte in kulinarischer Vielfalt. Ausgesuchte Weine. Panorama-Aussicht auf den See. Sommerterrasse. Räumlichkeiten für Gesellschaften aller Art. Di-So ab 12 Uhr durchgehend geöffnet. Schulstr. 21,
Tel. 04192/8146395
www.gioiaseeterrassen.de

Hohenlockstedt

Wirtshaus Zur Dorfschmiede
Traditionsreiche deutsche Küche. Abwechslungsreiche regionale Gerichte. Vegetarisches Wochengericht. Fischgerichte. Mo, Di+Fr Mittagstisch inkl. Dessert von 11.30-14 Uhr. A la Carte nur mit Reservierung. Kleiner und großer Saal für bis zu 80 Personen. Individuelle Absprachen für Feierlichkeiten aller Art.
Ridders 21, Tel. 04826/5045
www.zur-dorfschmiede-ridders.eatbu.com

WIRTSHAUS ZUR DORFSCHMIEDE
IN RIDDERS

Traditionsreiche deutsche Küche.
Mo., Di. + Fr. Mittagstisch 11.30 - 14 Uhr.
À la carte nur mit Reservierung.
Gaststube und großer Saal für Feiern aller Art
bis 80 Personen nach individueller Absprache.

www.zur-dorfschmiede-ridders.eatbu.com
Ridders 21 · Hohenlockstedt · Tel. 04826/50 45





Immer günstig einkaufen!

Die lohnt sich:
die Mein dm-App

- Haushaltswaren • Reinigungsmittel
- Lebensmittel • Getränke • Snacks
- Foto- und Passbilder- Service
- Kindertextilien & Kinderspielecke
- Tierfutter • Batterien & Akkus
- Einpackstation für Geschenke
- Parkplätze direkt vor der Tür
- Abholstation für Online-Bestellungen











Mo-Sa 8-20 Uhr • www.dm.de
Lise-Meitner-Str. 3 • Itzehoe
Jetzt auch bei Famila, Am Delftor 10

HIER BIN ICH MENSCH
HIER KAUF ICH EIN