NEU: saisonfuehrer.de

Winter 2026/27

KREIS PINNEBERG JOURNAL

über 35 Jahre

Das aktuelle Informations-Handbuch

Veranstaltungen · Shopping · Gastronomie · Lebensart



Veranstaltungen von Dezember – März

Winter-Ausflugs-Tipps

ADTV Tanzschule LESEBERG

Seit über 20 Jahren Tanz-Spaß für Jung & Alt

Anzeige





Heute schon getanzt?









Der Einstieg kann alle 4 Wochen erfolgen, mehrfaches Tanzen in der Woche ist möglich.

Weitere Infos direkt vor Ort in der Ebertpassage 4,

unter Tel. **04101/26 119**
oder

www.tanzspass.com

tanz spass .com



Am Rathausplatz 9 (Arkadenhof) • 25462 Rellingen
Telefon 04101/5096-0 • info@list-immobilien.de • www.list-immobilien.de

Inhalt

Stylisch für die Festtage	4
Landkreis News	5
Winterfest im Arboretum Ellerhoop	6
Neues Musical im First Stage	6
Energieberatung im Kreis Pinneberg	7
Blickpunkt Elmshorn	8-13
Winter in Elmshorn	8
Kleine Räder – große Abenteuer	11
Winterhighlights im Stadttheater Elmshorn	12
Neues aus dem Industriemuseum	13
Pinneberg News	14-18
Neuer Jugendbus	14
Jugendforum Demokratie	14
Neues aus der Drostei	15
Sportliches Pinneberg	16
Winter in Pinneberg	18
Veranstaltungen	20-28
Moulin Rouge in Hamburg	29
Feuerwerk der Turnkunst	30
Behaglich durch den Winter	32
Restaurants/Treffpunkte	33-35

Briefmarken
FINGER
An- und Verkauf
Altgold
Zahngold
Schmuck
Münzen
Briefmarken
Briefmarken Finger
Im CCE
Im CCE • Elmshorn • Tel. 04121 / 2 46 19

Edle Styles für die Festtage

Ganz klassisch, wenn das Jahr sich so langsam dem Ende nähert und ungemütliche Tage dafür sorgen, dass wir uns zurückziehen und einmummeln, ist das Weihnachtsfest nicht weit. Formularende Wer voll auf Glanz und Glitzer steht, kann sich zur Weihnachtsfeier so richtig austoben. Festlich kann schon ein silberfarbener Metallic-Rock oder eine -Hose in Kombination mit einer schönen Bluse sein. Der Rest darf dann mit vornehmer Zurückhaltung in den Hintergrund rücken. Schwarz und Grautöne passen toll dazu. In Sachen Schmuck darf man dann ruhig wieder ein bisschen etwas funkeln. Mit dem richtigen Outfit an Weihnachten die Blicke auf sich ziehen?



Fotos: pixabay

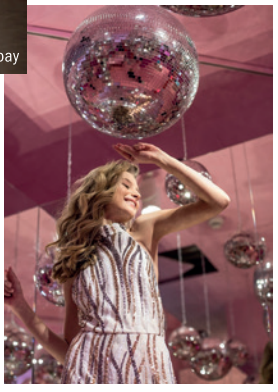

Spitze hat einen edlen Charakter und das Spiel aus blickdichtem Kleid oder Oberteil mit transparenten Elementen wirkt besonders elegant – egal ob tonig oder in Kontrast-Optik. Wer sich noch ein wenig mehr gönnen möchte, vollendet den Look mit Spitzenwäsche, die Weihnachten auch ruhig unterm Baum liegen darf. Natürlich sollte feiner Schmuck zum Abschluss hier nicht fehlen. Et voilà: Fertig ist ein unkomplizierter und sehr eleganter Weihnachts-Look.

Die ganzen Vorsätze, Pläne, wichtigen Dinge: Alles was man sich so vornimmt und sich dann auch oft so schwer anfühlt, kann man ruhig auch mal von der spaßigen Seite betrachten. Gerade natürlich an Silvester. Warum also nicht mal aus seiner Haut rauskommen und eine ganz andere Facette zeigen? Neues Jahr – neuer Look! Ganz klar, dass er das Outfit und seine Trägerin in den Mittelpunkt rückt. Zum Beispiel mal mit einem Kleid statt einer Hose. Oder einem Rock in Leder-Optik und funkelnde Accessoires in Brauntönen. Natürlich in Verbindung mit einer passenden Bluse – wir wünschen einen modisch schönen Jahreswechsel!

Impressum

Ausgabe Winter 2026/27, 37. Jahrgang
Erscheint vierteljährlich
März, Juni, September, Dezember
Herausgeber: RASTA Verlag GmbH,
Amtsgericht Lüneburg, HRB-Nr. 110454
Sanddornweg 20, 21220 Seevetal
Telefon 0 41 05/68 04-0
Fax 0 41 05/68 04-12
E-mail Rasta_Verlag@t-online.de

www.kreis-pinneberg-journal.de
www.kreis-steinburg-journal.de
Geschäftsführer:
Andreas Stascheit,
Wolfgang Maschewski
Satz: Diamant Repro

**Copyright beim Herausgeber.
Nachdruck auch auszugsweise,
nur mit Genehmigung des Verlages.**

Der Kreiskulturverband Pinneberg e.V.

„Kreativität ist Intelligenz, die Spaß macht!“. Dieses Zitat von Albert Einstein ziert die Startseite des 1973 gegründeten Kreiskulturverbandes. Bis heute ist er der einzige Verband seiner Art in Schleswig-Holstein. Seine Aufgabe ist es, die in der Region wirkenden kulturellen Vereine, Gruppen und Einzelpersonen zum gemeinsamen Tun anzuregen, das gesamte kulturelle Leben, sowie die Förderung des Nachwuchses zu unterstützen. Von ursprünglich dreizehn Gründungsmitgliedern ist der Verband inzwischen auf mehr als 180 Mitglieder angewachsen. Der Verband ist Organisator des Kreiskulturwochenendes, des Kreiskulturtages und des Kinderchorfestivals im Juni.



„Pinneberg wortreich umkreist“ ist der Titel eines interessanten Buches, das direkt in der Geschäftsstelle in der Memeler Straße 23 in Elmshorn erhältlich ist. Es enthält Kurzgeschichten, die sich thematisch mit der Region beschäftigen. Sie stammen von Autoren im Alter zwischen 13 und 85 Jahren. Sogar zwei Kreiskulturpreisträger (heute Drosteipreis) haben Beiträge zur Verfügung gestellt. Das Ergebnis ist eine unterhaltsame Mischung aus 43 humorvollen, spannenden, berührenden, gruseligen, gefühlvollen, zum Nachdenken anregenden – einfach guten Storys, die in u.a. in Elmshorn, Wedel, Halstenbek, Pinneberg, Uetersen, Rellingen, oder auf Helgoland spielen. Weitere Infos unter www.kreiskulturverband-pinneberg.de.

Testorf LEDER seit 1799
KATZHAGEN 5b · UETERSEN
TELEFON 04122 - 45622
WWW.TESTORF-LEDER.DE
LEDERHANDEL · SPEZIALLEDER
LEDERRESTAURATION · GUTACHTEN
AUFBEREITUNG VON LEDERMÖBELN
HAUSEIGENES GERBEREIMUSEUM



Winterfest im Arboretum Ellerhoop

Das Arboretum Ellerhoop zeigt seine vielfältige Park- und Pflanzenwelt zu jeder Jahreszeit von einer anderen Seite. Im Winter tritt die Blütenfülle in den Hintergrund und der besondere Charakter der Gehölze wird sichtbar. Naturerlebnis und Umweltbildung verbinden sich hier mit Gartenkultur und Erholung. Nun fallen Details auf, die sonst leicht übersehen werden: charakteristische Wuchsformen, immergrüne Pflanzen und die feinen Strukturen von Zweigen und Knospen.



Vom 1. Dezember bis einschließlich 14. Januar befindet sich das Arboretum in seiner jährlich wiederkehrenden Winterpause. Eine Ausnahme ist hier das große Winterfest am 13. Dezember von 13-18 Uhr. Das Café ist auch im Winter sonntags von 13 bis 16 Uhr geöffnet. Je nach Wetter, Zustand des Parks und laufenden Arbeiten kann an diesen Sonntagen zusätzlich ein Teil des Parks für Besucher geöffnet werden. Ab dem 15. Januar ist der Park wieder regulär geöffnet.

Individuell buchbare Führungen und Veranstaltungen bieten weitere Möglichkeiten, das Arboretum kennenzulernen. Aktuelle Informationen zu Öffnungszeiten und Angeboten finden Sie auf der Website www.arboretum-ellerhoop.de

Neues Musical im First Stage Theater

In der Schule findet Evan Hansen kaum Anschluss. Doch als nach dem Tod eines Mitschülers ein Missverständnis auftritt, steht er plötzlich genau dort, wo er nie stehen wollte: im Mittelpunkt. Zum ersten Mal hören ihm Menschen zu. Zum ersten Mal scheint er dazuzugehören. Doch aus dem Missverständnis wird eine Geschichte, die Evan nicht länger kontrollieren kann – und die ihn schließlich zwingt, ehrlich zu werden.



„Dear Evan Hansen“ verbindet einen modernen Pop-Sound mit einer Geschichte, die vielen jungen Menschen nah ist: dem Wunsch, gesehen zu werden, der Angst, nicht zu genügen. Nach seiner Broadway-Premiere wurde das Musical unter anderem mit sechs Tony Awards, einem Grammy Award und dem Olivier Award als „Best Musical“ ausgezeichnet.

Das Stück erzählt von einem jungen Menschen, der Fehler macht, sich verstrickt – und lernen muss, Verantwortung zu übernehmen. Es geht um Familien, die nicht wissen, wie sie miteinander sprechen sollen, um Jugendliche unter Erwartungsdruck und um die Erkenntnis, dass Hilfe anzunehmen kein Zeichen von Schwäche ist. Premiere ist am 12. Januar im First Stage Theater in der Thedestr. 15 in Altona. Tickets & Infos unter www.firststagehamburg.de.

Energieberatungen im Kreis Pinneberg

Wohnen kostet Energie. Wer Kosten und Energie sparen will, lässt sich üblicherweise im ersten Schritt dazu beraten. Hier sollen Energiefresser bei Strom- und Wärmeverbrauch aufgespürt werden. Das gemeinsame Angebot vom Kreis und der Verbraucherzentrale Schleswig-richtet sich sowohl an Menschen, die im Kreis Pinneberg ein Eigenheim besitzen, als auch an jene, die zur Miete wohnen.



Die Beratung hilft bei Fragen zur energetischen Sanierung und möglichen Fördergeldern ebenso wie mit Empfehlungen zum richtigen Zeitpunkt für den Heizungstausch. Einen Einstieg, um sich mit dem Thema Energiekosten auseinanderzusetzen, bietet das Solarpotenzialkataster des Kreises Pinneberg. Unter https://mein-dach-kann-mehr.de/kreis-pinneberg reichen ein paar Klicks, um eine erste Einschätzung zu bekommen, ob sich eine Photovoltaik-Anlage oder Solarthermie auf dem eigenen Hausdach lohnt. Auch die Eignung für ein Gründach lässt sich dort prüfen.

Am Ende der Energieberatung gibt es einen schriftlichen Bericht mit Empfehlungen. Vorgeschaltet ist immer eine Beratung per Telefon, ein Videogespräch oder ein persönlicher Besuch in den Energieberatungsstützpunkten in Pinneberg, Elmshorn oder Uetersen. Wird dort festgestellt, dass eine Beratung direkt vor Ort erforderlich ist, kommen die Energieberater*innen auch nach Hause und machen sich ein Bild von den Gegebenheiten.

Ein Beratungstermin kann telefonisch unter 0800-809 802 400 oder direkt bei der Verbraucherzentrale unter 0431-59 09 940 vereinbart werden. Weitere Informationen über das Beratungsangebot gibt die Verbraucherzentrale auf ihrer Homepage: www.verbraucherzentrale.sh/energieberatung

Dort finden Sie auch zahlreiche Vorträge zu Energieeffizienz und weiteren wichtigen Themen:

www.verbraucherzentrale.sh/veranstaltungen



Winter in Elmshorn

Noch bis Heiligabend ist der Lichtermarkt rund um die St.-Nikolai-Kirche geöffnet. Ein liebevoll geschmücktes



Budendorf mit Foto-Points, Erlebnis-Oasen und Schauhütten für Groß und Klein. Besucher erwartet ein Mix aus regionalen Spezialitäten, klassischen Angeboten und Glühweinvariationen. An allen Adventswochenenden sind die Elmshorner Engel von 14-16 Uhr in der Innenstadt unterwegs, um Fotos zu machen, Süßigkeiten zu verteilen und Kinderaugen zum Strahlen zu bringen. Außerdem bietet das Stadtwerke Eisvergnügen auf dem Holstenplatz noch bis zum 3. Januar eisigen Spaß für alle.



Eine der größten Attraktionen der Elmshorner Vorweihnachtszeit ist die Weihnachtsparade am 11. Dezember. Von mobilen Trommlern über leuchtende Einräder und weihnachtliche Accessoires bis hin zu bunten Bären und imposanten Stelzenläufern ist alles dabei. Mit fantasievoll geschmückten Wagen ziehen die Teilnehmer mit Musik, Kostümen und dem Weihnachtsmann durch die Straßen.

Am 12. Dezember nimmt der Weihnachtsmann von 14-16 Uhr in seiner festlich geschmückten Hütte auf dem Lichtermarkt Platz. Kinder können ihm ihre Wünsche anvertrauen, ein Erinnerungsfoto machen oder kleine Überraschungen entgegennehmen.

Bereits am 3. Januar ist dann wieder von 12-17 Uhr die halbe Stadt auf den Beinen. Beim ersten Shopping-Sonntag des neuen Jahres und dem Finale vom Stadtwerke Eisvergnügen auf dem Holstenplatz. Im gesamten Stadtgebiet öffnen die teilnehmenden Händler und Dienstleister die Türen für ihre Kunden. Außerdem sind Schornsteinfeger unterwegs, welche mit Rosen für viel Glück im neuen Jahr sorgen.

Am 9. Januar geht es bei der Dittchenbühne um das Thema „Russische Weihnachten“. Das neueste Theaterstück widmet sich dem „Hauptmann von Köpenick“. Das Stück wird bis zum 21. März aufgeführt.

Schließlich steigt am 13. März ab 20.30 Uhr die Winter-Exit-Party mit



dem DJ Team “RDNK” auf der MS Klostersande. Tanz in den Frühling und dem Winterblues ein Ende setzen!

Freut euch auf Floris Kinderclub!









Jeden 1. und 3.
Samstag
im Monat
von **14 bis 17 Uhr**
im Erlebnisbad

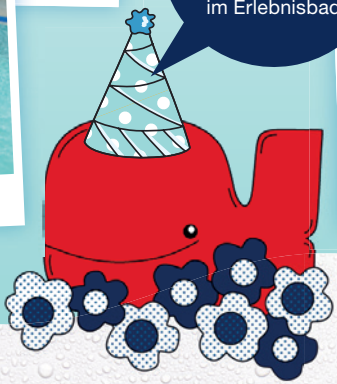

Kommt **bei Floris Kinderclub im Erlebnisbad** vorbei und erlebt **ganz viel Wasserspaß** in unserem bis zu 1,20 Meter tiefen Kursbecken.

Floris Gute-Laune-Programm ist natürlich im Eintrittspreis inbegriffen.

badepark.elmshorn
badepark_elmshorn

BADEPARK.
ELMSHORN

Anzeige

Über 40 Jahre Waldorfschule Elmshorn!

Im September letzten Jahres feierte die Waldorfschule Elmshorn ihr 40jähriges Bestehen!

Hier am Adenauerdamm wird die gesunde Entwicklung jedes einzelnen Schülers in besonderer Art und Weise gefördert. Kindern und Jugendlichen soll ermöglicht werden, ihr volles Potential zu erkennen und zu verwirklichen.

Die Schule ist einzügig, die Schülerinnen und Schüler durchlaufen - ohne Sitzenbleiben - die gesamte Schulzeit im Klassenverband. Bis zum Ende der Mittelstufe in der 8. Klasse werden die Kinder von ihrer Klassenlehrkraft im Hauptunterricht in Fachepochen unterrichtet. Bereits in der Unterstufe ab der 1. Klasse werden Englisch und Französisch gelehrt. Die kognitiven Fächer werden durch Handarbeits- und Werkunterricht sowie Eurythmie, Musik und Sport ergänzt. In der Oberstufe wird der Unterricht von verschiedenen Fachkräften erteilt. Hier geht es darum, Urteilsfähigkeit, Entscheidungskraft, Selbständigkeit im Handeln, Vertrauen in sich selbst und die Welt und vor allem Mut zum Handeln zu entwickeln. Es wird viel Wert auf das Gespräch, auf die Fähigkeit wirklich zuzuhören, auf kommunikativen Austausch gelegt. Der Unterricht ist durch einen gesunden Rhythmus, künstlerische Gestaltung, eine altersgemäße Auswahl von Unterrichtsstoff und Lernmethoden, die den ganzen Menschen sprachlich, motorisch, emotional sowie kognitiv ergreifen, gekennzeichnet.



Praktika und Projekte spielen ebenfalls eine wichtige Rolle. Außerdem gibt es regelmäßige Chor- und Orchesterprojekte, jährliche Aufführungen des Mittel- und Oberstufenorchesters sowie die Theateraufführungen der Klassen 8 und 12. In der 13. Klasse werden die Schülerinnen und Schüler auf die Abschlussprüfungen für das Abitur vorbereitet.

„Kinder sind Augen, die sehen, wofür wir längst blind sind. Kinder sind Ohren, die hören, wofür wir schon längst taub sind. Kinder sind Seelen, die spüren, wofür wir schon längst stumpf sind. Kinder sind Spiegel, die zeigen, was wir gerne verbergen.“



über 40 Jahre Freie Waldorfschule Elmshorn

Weitere Informationen
direkt vor Ort
am Adenauerdamm 2,
telefonisch unter
04121/47750
oder im Web unter
www.waldorf-elmshorn.de

Kleine Räder – große Abenteuer

Anzeige

Das erste Fahrrad ist etwas ganz Besonderes – der Beginn einer aufregenden Reise voller kleiner und



großer Abenteuer. Es bedeutet ein Stück Freiheit, Selbstständigkeit aber auch Verantwortung für die Sicherheit von sich selbst und anderen.

Mit PUKY verschenken Eltern und Großeltern nicht einfach ein Fahrrad, sondern hochwertige, kindgerechte Mobilität. Ein Rad von PUKY begleitet die Kids bei ihren ersten Schritten auf zwei Rädern.

PUKY-Kinderfahrräder sind optimal abgestimmt für Kids ab drei Jahren. Ob sportlich wie das LS-PRO oder voll ausgestattet für den sicheren Schulweg. Jedes Modell steht für Ergonomie, Qualität „Made in Europe“ und Sicherheit im Alltag.

Die ebenso engagierten wie versierten Profis von der Fahrradbörse in Elmshorn sind gern dabei behilflich, genau das richtige erste Fahrrad für Ihre Kids zu finden. Und natürlich auch das richtige Bio- oder E-Bike für die ganze Familie. Mit den hier zu erwerbenden Fahrradträgern, die ganz leicht an Ihrem Fahrzeug zu montieren sind, erweitert sich der Radius Ihrer nächsten Radtouren. Nur ein Beispiel für das umfangreiche Zubehör, das die Fahrradbörse





bereithält. Und damit Ihr Fahrrad fit für die neue Saison ist, sollten Sie rechtzeitig vor dem Frühling einen Inspektionstermin vereinbaren.
Tel. 04121/76463

KNUTZEN HOME

KNUTZEN HOME **Elmshorn**
Hamburger Str. 203 • Tel. 04121 / 46 90 30
elmshorn@knutzen-home.de

WINTERAKTION
20% RABATT
auf die XK-Kollektion von Plissees

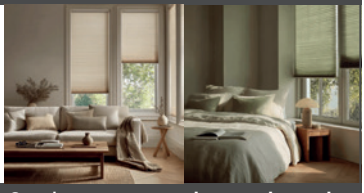

weitere Standorte unter: www.knutzen-home.de
Verwaltung: Knutzen Teppich-Hof GmbH • Parkallee 16 • 24782 Büdelsdorf

Winterhighlights im Stadttheater Elmshorn

Auch in den Wintermonaten ist im Stadttheater Elmshorn einiges los. Auf dem Spielplan stehen ein Familienklassiker, schwarzer Humor, spontanes Improvisationstheater und ein musikalischer Abend mit norddeutschem Einschlag.

Am 15. und 16. Dezember wird es mit „Das Dschungelbuch“ nach Rudyard Kipling spannend. Der schwarze Panther Bagheera entdeckt mitten im indischen Dschungel ein verlorenes Menschenkind. Die Wolfsfamilie nimmt den kleinen


©: Anja Beutler

Mogli bei sich auf. Doch das Leben im Dschungel ist nicht ungefährlich: Der Tiger Shere Khan, freche Affen und die Schlange Kaa machen ihm und seinen Freunden das Leben schwer. Das Tournee Theater Hamburg bringt die bekannte Geschichte in einer neuen Fassung auf die Bühne.

Am 9. Januar gibt es ein Wiedersehen mit Björn Diemel, dem Anwalt aus der erfolgreichen Buchreihe von Karsten Dusse. In „Achtsam morden – Durch bewusste Ernährung“ hat er dank Achtsamkeit zwar seine innere Mitte gefunden, dafür aber ein neues Problem: Seine Körpermitte gerät zunehmend außer Form. Also muss ein Achtsamkeits-Coach helfen. Doch wie so oft bei Björn Diemel läuft auch dieser Versuch, sein Leben in den Griff zu bekommen, nicht ganz ohne mörderische Verwicklungen ab.

Am 26. und 27. Januar gehört die Bühne der Improvisationstheatergruppe „Steife Brise“ im Haus 13. Hier gibt es kein festes Drehbuch.


©: Gerrit Meier

Das Publikum wirft den Schauspielern ein Wort zu, und daraus entstehen spontan Geschichten, Figuren und überraschende Situationen. Keine Vorstellung gleicht der anderen – und was dabei herauskommt, weiß vorher wirklich niemand.

Am 19. Februar wird es musikalisch: Mahoin kommt mit „Landgang“ nach Elmshorn. Die fünf Musiker bringen jede Menge Seemannsgarn und Musik aus dem Hamburger Hafen mit. Mit Akkordeon, Trommeln und viel


©: Jonas Walzberg

Spielfreude geht es von Shantys über Balkanbeats bis zu internationalen Songs und norddeutschen Klassikern. Mal kräftig und mitreißend, mal ruhig und gefühlvoll – auf jeden Fall ein Abend mit viel Musik und einer guten Portion Humor.

Alle Informationen zu den Veranstaltungen und weitere Termine gibt es unter www.stadttheater-elmshorn.de.

Winteraktivitäten im Industriemuseum

Am 6. Dezember kommt der Nikolaus ins Industriemuseum! Von 14 bis 17 Uhr findet hier wieder das beliebte



Nikolausfest mit vielen Bastelaktionen statt. Beim Workshop „Offenes Skizzenbuch“ geht es um Linie, Farbe, Collage und einfache Impulse. Bitte bringen Sie ein Skizzenbuch im Format A5 mit, Aquarell- oder Mixedmediapapier mit. Gearbeitet wird in kleinen, überschaubaren Einheiten. Anmeldung bei Frau Hennings unter tinyflow1.kunst@gmail.com. Die nächsten Termine: 9.12., 13.01., 10.02.+10.03., 17:30 bis 19:30 Uhr. Am 10. Dezember sowie am 20. Januar findet ab 17 Uhr eine Kuratorenführung durch die Sonderausstellung „Pferdestatt Elmshorn“ statt. Die Industrialisierung hatte vier Beine – Pferdebeine. Bei dieser Führung haben Sie die Möglichkeit, den Einsatz von Pferden in Landwirtschaft, Industrie, Verkehr und Freizeit in Elmshorn kennenzulernen. Um „Essen, Trinken und Lebensmittelproduktion im Wandel der Jahrhunderte“ geht es ab 18 Uhr bei der Führung am 16. Dezember. In früherer Zeit war die Eigenproduktion der Lebensmittel die Regel, auch in Elmshorn. Die moderne Lebensmittelproduktion fand später zunehmend in Fabriken, in Großmühlen, Schlachtereien und Margarinefabriken statt. Elmshorn wurde Standort solcher Industrien und versorgte Menschen in anderen Region Deutschlands oder auch weltweit.

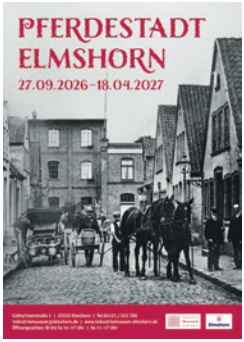

Der Strick-Club richtet sich an Interessierte, die lieber in der Gruppe kreative Ideen für kleinere und größere Strick-Projekte angehen. Der Strick-Club ist auch für Anfängerinnen geeignet, Grundkenntnisse sind jedoch wünschenswert. Es wird auch gehäkelt und gestickt. Nächste Termine sind der 7. Januar, 4. Februar und 4. März, jeweils von 18.30-20.30 Uhr



Am 17. Februar wird ab 18 Uhr die Führung „Bilderrettung von Seestermühe“ angeboten und am 17. März geht es um das Thema: „Sparsames Haushalten“.

Verschiedene Konservierungsmethoden werden erläutert und wundersame technische Neuerungen vorgestellt, die ab den 1920er-Jahren die mühsame Hausarbeit erleichtern sollten. Eine Anmeldung zu den Veranstaltungen ist nicht erforderlich. Weitere Infos unter Tel. 231700.

www.industriemuseum-elmshorn.de

Pinneberger Jugendforum für Demokratie

Junge Menschen in Pinneberg gestalten die lokale Demokratie weiterhin aktiv mit.

Timo Mohr, Stadtjugendpfleger, der die Jugendlichen bei ihren Gremienaufgaben begleitet, würdigt das Engagement der jungen Menschen: „Es ist beeindruckend zu sehen, wie verantwortungsbewusst und interessiert unsere Jugendlichen sind. Sie sind bereit, aktiv Demokratie mitzugestalten.“ Emilia Windler, stellv. Vorsitzende des KJB, betonte die Bedeutung dieses Schrittes: „Es ist gut zu wissen, dass wir echte Möglichkeiten haben, unsere Stadt aktiv mitzugestalten. Deswegen übernehmen wir die Aufgaben des Jugendforums sehr gerne“. Mit der Wiederbelebung des Jugendforums setzte die Stadt Pinneberg erneut ein deutliches Zeichen für gelebte Demokratie und die aktive Einbindung junger Menschen.



Das Jugendforum ist ein zentrales Element der Partnerschaft für Demokratie. Es wird von Jugendlichen in einer selbst gewählten Form organisiert und geleitet und stärkt so nachhaltig ihre Beteiligung an demokratischen Prozessen. Weitere Informationen zur Partnerschaft für Demokratie Pinneberg finden Sie unter www.pinneberg.de/demokratieleben

Neuer Jugendbus für Pinneberg

Seit Mitte August wird der neue 9-Sitzer-Bus vom Verbund der Stadt Pinneberg regelmäßig genutzt. Dazu zählen die offene Kinder- und Jugendarbeit, die Schulsozialarbeit sowie die Bereiche Streetwork und Stadtjugendpflege. Darüber hinaus steht das Fahrzeug aber auch gemeinnützigen Vereinen und Verbänden mit Sitz in Pinneberg sowie Schulen und Kindertagesstätten aus der Kreisstadt zur Verfügung.



Der neue Jugendbus für Pinneberg konnte dank großzügiger Spenden angeschafft werden.

„Der Jugendbus ist ein wesentlicher Bestandteil der Kinder- und Jugendarbeit in Pinneberg“, erläuterte der Erste Stadtrat Jens Bollwahn. „Er sorgt dafür, dass die Kinder und Jugendlichen sicher von A nach B gebracht werden können und dient auch dem Transport von Equipment, beispielsweise beim Kindertag.“

Das neue, knapp 38.000 Euro teure Fahrzeug ist maßgeblich durch Spenden finanziert worden, die der Verein Pinneberger Kinder eingeworben hat. Susan Burmester vom Verein Pinneberger Kinder: „Das Wohl der Kinder liegt dem Verein seit jeher am Herzen und mit dem neuen Bus ist sichergestellt, dass auch in Zukunft Projekte, Aktionen und Fahrten, die Kindern und Jugendlichen zugutekommen, umgesetzt werden können.“ Den neuen Bus zieren neben dem Logo der Stadt Pinneberg und vom Verein Pinneberger Kinder auch die Embleme der Spender. Weitere Infos unter www.pinneberger-kinder.de.

Kulturelles Leben in der Drostei

Im Lauf der Jahrhunderte wurde die Drostei, die bereits 1767 nach zwei Jahren Bauzeit fertig gestellt wurde, auf unterschiedlichste Art genutzt. Alterungsprozesse, aber auch eine Nutzung ohne Rücksicht auf die barocke Architektur und sogar auf Teile der tragenden Gebäudekonstruktion machten in der achtziger Jahren eine grundlegende Sanierung notwendig. Heute wird die Drostei, die seit 1965 unter Denkmalschutz steht, als Kulturzentrum des Kreises Pinneberg genutzt: Ausstellungen aktueller, zeitgenössischer Kunst, Konzerte, Lesungen und ein umfangreiches Kulturangebot für Kinder und Jugendliche finden hier einen inspirierenden und würdigen Rahmen. Außerdem werden hier in jedem Jahr der Drosteipreis sowie der Jugendförderpreis des Kreises Pinneberg übergeben. 2026 wurde Jannis Demmig ausgezeichnet. Er entdeckte bereits im Alter von sechs Jahren sein Interesse an der Musik und erhielt 2011 seinen ersten Schlagzeugunterricht. In den Jahren von 2015 bis 2019 gewann Jannis zahlreiche Preise in der Solo- und Ensemblewertung bei Landes- und Bundeswettbewerben von „Jugend musiziert“, errang außerdem verschiedene Sonderpreise. Mit dem Drosteipreis 2026 wurde der Musiker Freddi Sturm ausgezeichnet. Er ist Komponist, Sänger und Initiator eigener Musik- und Kulturprojekte. Eine besondere Verbindung besteht zu seinem Heimatort Ellerbek. Dort gründete er den Männerchor Hardchor, mit dem er regelmäßig Konzerte veranstaltet. 2026 brachte er gemeinsam mit dem Chor, einem Orchester und dem Erzähler Florian Lukas seine erste Oper „Up Ewig Ungedeelt“ zur Aufführung. Ausgehend von der Ortsgeschichte verhandelt das Werk aktuelle Fragen nach Heimat, Migration und gesellschaftlichem Zusammenhalt. Weitere Aufführungen sind in Planung







Aktiv im Sportclub Pinneberg

Der Sport-Club Pinneberg An der Raa 13. hat eine wahre Vielfalt an Möglichkeiten zur sportlichen Betätigung zur Auswahl. Ein traditioneller Breitensportverein mit über 1.200 Mitgliedern. Mit einem engagierten Team aus lizenzierten Trainern und Übungsleitern sowie zahlreichen Jugendbetreuern, die häufig ehrenamtlich tätig sind, kann der SCP ein gleichbleibend hohes sportliches Niveau bieten. Ein vielfältiges Kursangebot rundet das sportliche Programm ab.



Darüber hinaus beteiligt sich der Verein regelmäßig an städtischen Veranstaltungen oder organisiert eigene Feste für seine Mitglieder. Aktion Ferienpass, Feriensportprogramme, Ferienprogramme für Kinder, Kindertag, Stand up Paddling, Jugendfußballturniere mit auswärtigen Gästen, „Benefizspiele“, Kinder- und Jugendfahrten und viele spartenspezifische Feste

Wählt Euren Lieblingssport aus dreizehn Sparten und einer großen Anzahl wöchentlicher Kurse. Da findet sich für jeden die passende Sportart. Einfach vorbeikommen – mitmachen – und Spaß haben. Denn hier stehen die Freude an der Bewegung, der Spaß in der Gruppe und die Geselligkeit im Vordergrund.

Tel. 04101 – 69 17 13. Infos auch unter www.sportclub-pinneberg.de

Winterzeit ist Wohlfühlzeit

Wenn draußen die Tage kurz sind und die Temperaturen sinken, darf auch unser Trainingsalltag etwas ruhiger werden. Statt sofort neue Höchstleistungen anzustreben, können wir den Winter nutzen, um Kraft zu sammeln und gut für uns zu sorgen.



In der Traditionellen Chinesischen Medizin (TCM) gilt der Winter als Zeit des Rückzugs und der Regeneration.

Das Trainer-Team aus dem VfL verfolgt einen ganzheitlichen Ansatz und empfiehlt, erst Ende Februar zu fokussieren, welche Ziele man im neuen Jahr verfolgen möchte.

Für die Winterzeit bietet der Fitnessbereich des VfL für entspannende Bewegung vielfältige Möglichkeiten: Yin Yoga lädt zum Loslassen ein, während Yoga Kraft, Gleichgewicht und Beweglichkeit fördert. Qigong und Tai Chi verbinden fließende Abläufe mit bewusster Atmung und Konzentration. Bei Feldenkrais steht das achtsame Erforschen der eigenen Bewegungsmuster im Mittelpunkt. Der Flexx-Zirkel setzt gezielte Trainingsreize für mehr Beweglichkeit. Und die Sauna schenkt eine wohltuende Auszeit vom Winteralltag.

Wer den Winter nutzt, um neue Routinen zu entwickeln, schafft eine gute Grundlage für einen aktiven Start ins Frühjahr – ganz ohne den Druck, im Januar alles auf einmal verändern zu müssen. Zum Beispiel über eine Kurzzeitmitgliedschaft lässt sich das Angebot des VfL Pinneberg, das auch EGYM WELLPASS Partner ist, kennenlernen. Weitere Infos unter www.vfl-pinneberg.de oder Tel. 04101/556020.

fisch-kiste
Pinneberg

- ✔ Frischfisch
- ✔ Räucherware
- ✔ mehr als 50 versch. Salate
- ✔ Gewürze
- ✔ hausgemachte Frikadellen
- ✔ Woche für Woche Tolle Angebote
- ✔ Monats-Angebote
- ✔ jeden Samstag „Hof-Aktion“
- ✔ Catering



Seit mehr als 40 Jahren

- ✔ Qualität & Frische
- ✔ Alles aus eigener Produktion
- ✔ Eigene Räucherei
- ✔ Leckere Menüs



Mit unserem Verkaufswagen sind wir vor Ort:

Di 10 - 18 Uhr Edeka Böge in Halstenbek
Mi 10 - 18 Uhr Budnikowski in Rellingen
Do 07 - 13 Uhr Wochenmarkt in Pinneberg
Fr 10 - 18 Uhr Edeka Böge in Waldenau
Sa 07 - 13 Uhr Wochenmarkt in Pinneberg

• **Neuer Online-Shop. Wir liefern! www.fisch-kiste.de**



Rübekamp 26 • Pinneberg • Tel. 04101/22582

Der Winter in Pinneberg

Das **Pinneberger Weihnachtsdorf** ist noch bis zum 23. Dezember der zentrale Treffpunkt für alle Bürger und Besucher unserer Stadt. Direkt auf dem Drosteiplatz und dem „Baumhain“ in der Bismarckstraße. Geboten wird ein festlicher Lichterglanz, Glühweinduft, Musik, kulinarischen Angeboten und einem rund acht Meter hohen Wunschbaum, an dem Kinder ihre Wünsche an den Weihnachtsmann hängen können. An verschiedenen Tagen wird ein wechselndes Livemusik-Programm auf der Bühne geboten. Mitten in der Innenstadt können Besucher zum ersten



Mal sogar zum Eisstock greifen.

Am 28. Dezember erleben Besucher mit Abi Wallenstein, Matthias Schlechter und Martin Röttger ein **Blues- und Boogie-Spitzentreffen**. In der kürzlich eröffneten Ernst-Paasch-Halle. Nur einen Tag später spielen die **„Summer-Jazz All-Stars“**. Bei der mittlerweile schon traditionellen Jahresendsause mit Ralph & Friends, der Elms-Horns Big Band und weiteren Gästen und Überraschungen wird nochmal auf das SummerJazz-Jahr zurückgeblickt. Die Rathauspassage bietet am 12. Dezember ein **Basteln für Kinder** und ein Weihnachtsmann-Shooting an. Am 19.12. werden hier Wichtel gesucht.



Das neue Jahr startet am 10. Januar musikalisch mit dem **Neujahrskonzert**, das seine Premiere vor 25 Jahren hatte. Mitglieder des Philharmo-



nischen Staatsorchesters Hamburg musizieren in der Besetzung des großen Salonorchesters im Festsaal vom Cap Polonio.

„Sagenhaft“ Titelt die neue Sonderausstellung in der Drostei, die am 24. Januar ab 11 Uhr zur Vernissage lädt. Falko Behrendt und Menno Fahl zeigen Grafiken, Malerei und Skulpturen. Eine Ausstellung, die noch bis zum 7. März das Märchenhafte greifbar macht und feine Poesie mit mutiger Farbgewalt feiert. Am 29. Januar sowie am 12. Februar wird es weitere Konzerte aus der Reihe **„Summer-Jazz“** in der Ernst-Paasch-Halle geben. Weitere Termine und Infos in unserem Veranstaltungskalender oder unter www.pinneberg.de

KÜCHEN CENTRUM
POTSCHIEN

★★★★★
zertifizierter Partner

kuechen spezialisten.de

„Wir nehmen Ihre Küche persönlich."

Herz drauf!



Rolf Scheffler & Daniel Scheffler
Ihre Küchenspezialisten

KüchenCentrum Potschien
Esinger Straße 71 · 25436 Tornesch · Tel. 04122 / 95790
info@kuechencentrum-potschien.de · www.kuechencentrum-potschien.de

Pinneberg

bis 23.12. Pinneberger Weihnachtsdorf Drosteiplatz
4.12. 19 Uhr Lesung Der Wunderstern von dazumal,Drostei
5.12. 14+17 Uhr „Peter Pan Jr." Geschwister-Scholl-Haus, Bahnhofstr. 8
5.12., 12.30 Uhr Auftritt der Trompeten- und Posaunenklasse der Musikschule in der Rathauspassage
5.12. 17 Uhr Traditionelle Weihnachtskonzerte der Musikschule mit den Schülerinnen und Schülern Kulturzentrum Ernst-Paasch-Halle, Lindenstr. 10
6.12. 12 – 13 Uhr Gemeinsamer Spaziergang im Fahlt
Treffpunkt: Eingang zum Fahlt, gegenüber Fahltskamp 79
6.12. 14 Uhr „Peter Pan Jr." Geschwister-Scholl-Haus, Bahnhofstr. 8
6.12. 10.30 Uhr Nikolaus fährt durchs Dorf In und um Waldenau
6.12. 18 Uhr Nikolaus-Umzug Start an der Drostei
7.12. 17 – 19 Uhr Hett Plattdüütsch noch en Tokunft in Pinnbarg? Ernst-Paasch-Halle
8.12. 19.30 – 21 Uhr Vortrag: Impressionismus - der Beginn der Moderne zum 100. Todestag von Claude Monet vhs, Am Rathaus 3, Raum 344
10.12. 9 – 12.30 Uhr Existenzgründung kompakt vhs , Am Rathaus 3, Raum 336
10.12. 16 Uhr Pokémon-Tauschbörse für Kinder ab 6 Jahren Stadtbücherei , Am Rathaus 1
10.12. 19 – 20.30 Uhr Wehrhafte Demokratie - Hybride Bedrohungen und zivile Verteidigungsfähigkeit vhs, Am Rathaus 3, Raum 341
11.12. 19 Uhr Ein Mord mit Zukunft - Der Zeitreise-Krimi HeimatLODGE Mühlenstraße 140
12.12. Klavierkonzert Kulturzentrum Ernst-Paasch-Halle, Lindenstr. 10
12.12., 10-12+13-15 Uhr Basteln für Kinder & Weihnachtsmann-Shooting in der Rathaus Passage
13.+20.12. 12-13 Uhr Gemeinsamer Spaziergang im Fahlt Treffpunkt: Eingang zum Fahlt
17.12. 14 – 15.30 Uhr Digitaltreff für Senior/innen – Smartphone und Tablet sicher nutzen vhs, Am Rathaus 3, Raum 344
17.12. 16 Uhr Geschichtenzauber für Kinder ab 5 Jahren Stadtbücherei, Am Rathaus 1
17.12. 16 Uhr Plattdütsch snacken Katharina-von-Bora-Haus Bahnhofstraße 18-22, 1. OG Raum Sonnen
18.12. 16-18 Uhr Café International Saal im Katharina-von-Bora-Haus
18.12. 16-18 Uhr Café Digital Saal im Katharina-von-Bora-Haus
19.12. Wichtelsuche für Kinder in der Rathauspassage
28.+29.12. 18:30 Uhr Summer-Jazz präsentiert: Abi Wallenstein, Matthias Schlechter & Martin Röttger Kulturzentrum Ernst-Paasch-Halle, Lindenstr. 10
31.12. 16 Uhr Silvesterkonzert Kulturzentrum Ernst-Paasch-Halle.
10.01. 17 Uhr 25 Jahre Pinneberger Neujahrskonzert Festsaal im Hotel Cap Polonio, Fahltskamp 48, Kartenverkauf ab 01.12.2026 in der Stadtbücherei Pinneberg, Am Rathaus 1



13.01. 19.30 – 21.30 Uhr Kino in der vhs: Unten im Ortsverein vhs, Am Rathaus 3, Raum 347
17.01. Neujahrsempfang
20.01. 18.30 – 20 Uhr Gesundheitscampus Ossenpadd: Gemeinsam Zukunft bauen – Einblicke in den Klinikneubau vhs, Raum 341
21.01. 19:00 – 20:30 Uhr Verborgene Wunder im Kreis Pinneberg vhs, Raum 341
23.01. 15 Uhr Pfoten hoch! - für Kinder von 3 bis 6 Jahren Geschwister-Scholl-Haus, Bahnhofstr. 8
26.01. 19 – 20.30 Uhr Traumziel vor der Küste Afrikas - die Kapverden vhs, Raum 336
27.01. 19 Uhr Kommunales Kino Pinneberg: „Die Mörder sind unter uns". Zum Holocaust-Gedenktag Kulturcafé der Johannes Brahms Schule - Eingang: Lindenstraße 14
28.01. 19 – 20.30 Uhr Persönliche Notfallvorsorge: Individuelle Risiken erkennen und gezielt handeln vhs, Raum 337
29.01. SummerJazz präsentiert Konzert Kulturzentrum Ernst-Paasch-Halle,
3.02. 19.30 – 21 Uhr Vortrag: Zum 150. Geburtstag: Das Leben und Werk von Gabriele Münter, vhs Raum 341
20.02. 15 Uhr Eins zwei drei vier Eckstein Geschwister-Scholl-Haus, Bahnhofstr. 8
22.02. 16.30 – 18.45 Uhr Was tun bei Pflegebedürftigkeit? vhs Raum 337
evtl. 6. o. 13.03. Pinneberg Clean Up
12.03. SummerJazz präsentiert Konzert Kulturzentrum Ernst-Paasch-Halle,
20.03. 15 Uhr Maskenball der Tiere - für Kinder von 4 bis 10 Jahren Geschwister-Scholl-Haus, Bahnhofstr. 8
20.03. 19 Uhr Und raus bist du HeimatLODGE Mühlenstraße 140

Rellingen

Karten in der Buchhandlung Lesestoff, Hauptstraße 74, Tel. 04101/7809600
4.12., 19.30 Uhr „Die Operngala, die verzaubert". Junge Gesangstalente der Hamburger Hochschule für Theater und Musik. Aula der Brüder-Grimm-Schule
5. + 6.12., Sa: 13-21 Uhr, So: 13-18 Uhr Rellinger Weihnachtsmarkt
13. 01.-26.02. EINDEUTIG – VIELDEUTIG. Ausstellung von Fotograf Thomas Dawideit in der Rathaus Galerie Ausstellungseröffnung: 13.01., 19 Uhr
22.01., 19 Uhr Neujahrsserenade „Zwischen hier und fort". Cellistin Sonja Lena Schmid und die Pianistin Anne-Monika von Twardowski in der Rathaus Galerie
5.02., 19.30 Uhr aKaPeLLe - feinster a cappella Gesang aus Hamburg. Rellinger Rathaus Galerie
26.02., 19.30 Uhr
ICH VERSTEHE WAS, WAS DU NICHT SAGST -Ein Abend über Kommunikation-mit Melanie Haupt + Judith Jakob. Aula der Brüder-Grimm-Schule
3.03.-30.04. „Eine Erde – viele Welten". Eine Ölbilderausstellung der Kunstmalerin und Dozentin Luis Garom mit ihren Teilnehmern des Kunst-



seminars. Rellinger Rathaus Galerie. Ausstellungseröffnung: 3.03., 19 Uhr
19.03., 19.30 Uhr Andreas Langsch - „Zu schön, um falsch zu sein“. Beflügelndes Kabarett in der Rellinger Rathaus Galerie

Kulturkreis Halstenbek e.V.

www.kulturkreis-halstenbek.de
8.01., 19 Uhr 21. Neujahrsgala mit den Hamburger Kammersolisten. Aula des Wolfgang-Borchert-Gymnasiums Bickbargen 111
26. 02., 20 Uhr LaLeLu: »Urlaub vom Hirn«. A-cappella-Comedy für die überlasteten Synapsen!
Aula des Wolfgang-Borchert-Gymnasiums
19.03., 19.30 Uhr Trio Gare du Nord. Ein französisch-italienisches und mediterranes Konzertprogramm
Grund- und Gemeinschaftsschule an der Bek. Mensa. Hartkirchener Chaussee 8a

Elmshorn

jeden Sa findet in St. Nikolai entweder das Konzert „Orgel um 11“ oder eine „Musik zur Marktzeit statt. So wird das Wochenende musikalisch eingeläutet.
bis 3.01. Stadtwerke Eisvergnügen auf dem Holstenplatz
bis 24.12. Elmshorner Lichtermarkt. Stimmungsvoller Weihnachtsmarkt. Alter Markt
an allen Adventswochenenden, 14 - 16 Uhr Elmshorner Engel in der Innenstadt unterwegs, um Fotos zu machen, Süßigkeiten zu verteilen und Kinderaugen zum Strahlen zu bringen.
5.12., 10 – 17 Uhr Adventsbasar St. Nikolai. Kirchenstraße 5. 16.45 Uhr :Der Nikolaus steigt vom Turm
6. 12., 11 – 17 Uhr Adventsbasar St. Nikolai
6.12., 14-17 Uhr Nikolausfest im Industriemuseum
7.12., 17 Uhr Arno Surminski liest.



Die Spielzeit... 2026 / 2027
StadtTheaterElmshorn
IM BOJE STEFFEN HAUS
Ticket: Tel. 04121 / 6 11 89 · **Abendkasse**: Tel. 0 41 21 / 46 11 89
www.stadttheater-elmshorn.de



Anschließend Erbsensuppe. Dittchenbühne

10.12., ab 17 Uhr Kuratorenführung durch die Sonderausstellung „Pferdestatt Elmshorn“ im Industriemuseum

11.12. Weihnachtsparade. Festlicher Lichterumzug durch die Innenstadt

12.12., 14 - 16 Uhr Weihnachtsmannaudienzen. Alter Markt

13.12., 10.02. 17.30 - 19.30 Uhr Workshop „Offenes Skizzenbuch“. Industriemuseum. Anmeldung unter tinyflow1.kunst@gmail.com.

16.12., 18 Uhr Führung „Essen, Trinken und Lebensmittelproduktion im Wandel der Jahrhunderte“ im Industriemuseum

24.12. Weihnachtsmanndienst für Elmshorn und die nahe Umgebung von der Dittchenbühne

3.01., 12-17 Uhr Shopping Sonntag. Schornsteinfeger sind unterwegs, die mit Rosen für viel Glück im neuen Jahr sorgen

7.01., 4.02, 4.03.+10.03. 18:30-20:30 Uhr Strick-Café im Industriemuseum

9.01., 18 Uhr Russische Weihnachten, Tanz & Folklore für die ganze Familie. Dittchenbühne

16.01., 15 Uhr „Gänseverspielen“. Dittchenbühne

20.01., 18 Uhr Kuratorenführung durch die Sonderausstellung „Pferdestadt Elmshorn“ im Industriemuseum

21.01., 19 Uhr Finnischer Abend bei der Dittchenbühne

26.01., 15 Uhr Filmclub: „Bekenntnisse des Hochstaplers Felix Krull. Dittchenbühne

9.02., 19 Uhr Ostpreußisches Graue Erbsen-Essen bei der Dittchenbühne

17.02., ab 18 Uhr Führung „Bilderrettung von Seestermühe“ im Industriemuseum

26.02., 19 Uhr Premiere von **„Der Hauptmann von Köpenick“**. Weitere Aufführungen: **28.02.,7.03.,14.+21.03. 16 Uhr, 11.03., 19 Uhr.** Dittchenbühne

13.03., ab 20.30 Uhr Winter-Exit-Party mit dem DJ Team “RDNK” auf der MS Klostersande. Tanz in den Frühling und dem Winterblues ein Ende setzen!

betreuungsengel24
PINNEBERG · PERSÖNLICH · ZUVERLÄSSIG
Zuhause bleiben.
Gut betreut.
24-Stunden-Betreuung in Pinneberg & Umgebung



Kostenlose & unverbindliche Beratung
040 7456772
www.betreuungsengel24.de
info@betreuungsengel24.de

17.03., ab 18 Uhr Führung „Sparsames Haushalten“ im Industriemuseum

Stadttheater Elmshorn

5.12., 20 Uhr Chor to go. „Ein Mitsing – Event“
6. 12., 19 Uhr Ingo Appelt
9. 12., 8.30, 11+16 Uhr Aschenputtel
10.12, 20 Uhr, im „Haus 13“ Jan-Peter Petersen: „Streng gemein“
11.12., 20 Uhr Es ist nur eine Phase, Hase
12.12., 20 Uhr Salut Salon: „Weihnachten mit Salut Salon“



Zertifizierter Schmuck aus 2. Hand

Anzeige

Seit vielen Jahren sind Clarissa Semprich und Christian Dietes nicht nur aus beruflichen Gründen, dem Reiz von Schmuck und Edelsteinen erlegen. Viele Schmuckstücke haben für ihre Besitzer im Lauf der Zeit an Glanz verloren. So sammeln sich oft diese kleinen Kunstwerke an, die man nicht mehr trägt oder die beschädigt sind. Manchmal hat man Schmuck, Uhren, Gold und Silber geerbt und es entspricht nicht dem eigenen Geschmack. Diesen Glanzstücken aus alter und neuerer Zeit möchten die Inhaber von „much too much“ eine zweite Chance bieten.



Nicht nur im Sinne der Nachhaltigkeit, sondern auch im Sinne der Wertschätzung gegenüber den Schmuckstücken haben die Experten ein kleines Fachgeschäft gegründet. Frei nach der Idee: „Besondere Dinge findet man an besonderen Orten“ wurde hier ein ansprechendes Umfeld geschaffen.
In ihrem Fachgeschäft sowie im Online-Shop finden die Kunden handverlesene Einzelstücke und hochwertigen Gebrauchtschmuck aus verschiedenen Zeitabschnitten. Ob antik oder modern, ob klassisch oder extravagant - Lassen Sie sich von der Auswahl verzaubern!
Zu den Serviceleistungen gehören auch eine fachkundige Bewertung und der Ankauf verschiedenster Schmuckstücke. Die langjährige Erfahrung im Schmuckhandel und im Auktionsgeschäft sowie das bestens ausgestattete Labor garantieren eine transparente und zuverlässige Bewertung. Viele Schmuckdesigns sind nach wie vor oder auch schon wieder gefragt. Für solche Stücke liegen die Kaufangebote natürlich über dem aktuellen Goldpreis. Weitere Infos direkt unter www.much-too-much.de.

much too much
second love jewelry



Schöner Schmuck mit Geschichte –
von antik bis neuzeitlich.

much too much GbR C.Semprich & C. Dietes
Glückstädter Str. 14 · 24576 Mönkloh

www.much-too-much.de · Tel. 04192 / 877 90 93



Miller
GARTENBAUMSCHULE

VERWIRKLICHEN SIE IHRE BALKON- UND GARTENTRÄUME!
Über 100.000 Qualitätspflanzen für drinnen und draußen.
Montag - Samstag 9 - 18 Uhr durchgehend geöffnet
www.miller-pflanzen.de • Kellerstr. 197 • Rellingen • Tel. 04101 / 58 73 88

15.+16.12., 8.30,11+16 Uhr Das Dschungelbuch. Musiktheater nach Rudyard Kipling
18.12., 20 Uhr Alte Bekannte: „Mehr! Live - Weihnachtsedition“
8+9.01., 20 Uhr Achtsam morden - Durch bewusste Ernährung
10.01., 19 Uhr Stefan Gwildis: Mein Hamburg die schönsten Songs und Stories aus der schönsten Stadt
12.01., 20 Uhr Danceperados: „Life, Love and Lore of the Irish travellers Tour“
14.01., 20 Uhr William Wahl: „Nachts sind alle Tasten grau“
15.01., 20 Uhr Buddy in Concert. „Die Rock´n´Roll - Show“
16.01., 20 Uhr Marc Weide: „Magier des Monats“
17.01., 16 Uhr Fisch för veer - Ein letztes Mahl
21.01., 20 Uhr Die Comedian Harmonists: Musik-Revue
26.+27.01., 20:00 Uhr Steife Brise: „Impro Show“, im „Haus 13“
29.01., 20 Uhr The Jeremy Days Acoustic Group: „Beauty in Broken - Tour 2027“
30.01., 20 Uhr Horst Evers: „So gesehen natürlich lustig“
31.01., 20 Uhr Vanya. Schauspiel
5.02., 20 Uhr Alma Hoppe: „Von mir hat er das nicht!“
6.02., 20 Uhr Dire Strats: „A Tribute to Dire Straits“
7.02., 19 Uhr Moving Shadows: „On Fire“
9.02., 20 Uhr Der Abschiedsbrief. Komödie
12.02., 20 Uhr Ganze Kerle. Komödie
13.02., 20 Uhr Caveman: „Du sammeln, ich jagen!“
14.02., 19 Uhr Mischpoke: „Tsukunft“
16.02., 20 Uhr Bernd Stelter: „Sonne im Herzen, Blödsinn im Kopp“
17.02., 20 Uhr Marie Diot: „Unwahrscheinliche Hits“, im „Haus 13“

Gesundheit beginnt mit Verstehen.
Den Menschen sehen. Ganzheitlich begleiten.

HEILPRAXIS STRUTZ

Andrea Strutz
HEILPRAKTIKERIN
Gartenstraße 2 · 25379 Herzhorn
Tel. 0163 / 170 72 45
www.heilpraxis-strutz.com

18.02., 20 Uhr Man kann auch in die Höhe fallen. Komödie nach Joachim Meyerhoff
19.02., 20 Uhr Mahoin: „Landgang“
20.02., 20 Uhr, 21.02., 16 Uhr Kole witte Mann
23.02., 20 Uhr Pater Brown. Live-Hörspiel
25.02., 20 Uhr Claus von Wagner: „Projekt Equilibrium“
26.+27.02., 20 Uhr Eine Stunde Ruhe. Komödie von Florian Zeller
28.02., 19 Uhr Yared Dibaba und die Schlickrutscher
2.03., 20 Uhr Queen of Sand: „In 80 Bildern um die Welt“
3.03., 20 Uhr Das Geld liegt auf der Fensterbank, Marie: „Glorreich versieben“
5.03., 20 Uhr Katrin Iskam: „Gärtnern ohne viel Geschiss“
6.03., 20 Uhr The Queen Kings: “A Tribute to Freddy Mercury and Queen“
7.03., 19 Uhr Marlene Jaschke: „Hier bin ich Mensch“
9.03., 20 Uhr Herr Teufel Faust
10.03., 20 Uhr Starbugs Comedy: „Jump! Reloaded“
12.03., 20 Uhr Tom Gaebel and his Trio: „A Swinging Affair!“
13.03., 20 Uhr „Bauer Hader gibt sich die Ähre“, im „Haus 13“
14.03., 16 Uhr Kribbeln in´n Buuk
18.03., 20 Uhr Spiel gewinnt. Komödie von Karsten Laske
19.03., 20 Uhr Wolfgang Trepper
20.03., 20 Uhr Abdelkarim: „Plan Z - jetzt will er´s wissen“
21.03., 19 Uhr LaLeLu: „Urlaub vom Hirn“

Barmstedt

Veranstaltungsort, wenn nicht anders angegeben, ist die Kulturschusterei, Am Markt 16. Beginn: 20 Uhr
bis 31.03. M-Mi 14 bis 17, Sa+So 12 bis 17 Uhr Führungen nach Vereinbarung „Farbrausch & Skulptur“ Arbeiten von Karin Weissenbacher. Ausstellung in der Galerie Atelier III Schlossinsel Rantzau
10.12., 20 Uhr Katalyn Hühnerfeld: „Agentin mit ScHerz. Kulturschusterei
11.12. 20 Uhr Jon Flemming Olsen – Live &solo
12.12.-13.12. Adventsmarkt auf der Schlossinsel
14.12. Buddy Forever. Die Original Musical-Besetzung aus Hamburg 1994
18.12. „Süßer die Glocken nie hingen“. Humorvoller Weihnachtswahnsinn
9.01. Kay Ray. Politisches Kabarett
23.01. Repolice. Tribute to Sting and The Police
29.01. Johnny Campell & Richie Ros. Singer/Songwriter
5.02. Slide Away – A Tribute to Oasis
13.02. 101 Jshtr Xromrn! Acapella
18.02. Mattis Brodersen, Singer/songwriter
19.02. The Pighlounds
06.03. Jens Burger & Micha Rohrbeck – Lagerfeuerotz
12.03. Rocko Schamoni – zu Fuß zum Monde
18.03. Funkenflug – Folk, Swing & Pop aus München
19.03. Toby Rudolph – Deutscher Meister der Zauberkunst


Zur Alten Mühle
Restaurant
Party-Service
Essen auf Rädern
Fischspezialitäten
• Wildspezialitäten
• Herzhafte Grünkohlgerichte
• 8.-13.2. Graue-Erbsen-Essen
Am Hafen 54 · Glückstadt · Tel. 04124/1807 · www.restaurant-zur-alten-muehle.de

Uetersen

bis 21.02. Ausstellung im Museum Langes Tannen: „Facetten des Figürlichen“

bis 31.12. Ausstellung Foyer im Rathaus: „Sexismus“

bis 9.01. Advent in Uetersen – Kieken, Klönen in gemütlicher Atmosphäre

8.01 – 23.02. Ausstellung Foyer im Rathaus: „Helmut Seestädt – Malerei“

Wedel

bis 23.12. Weihnachtsdorf auf dem Rathausplatz

theaterschiff Batavia

Karten: 04103/85836
www.batavia-wedel.de

4.,18.+19.12., 19.30 Uhr Boeing-Boeing. Marc Camolettis Lustspiel ist fast schon ein Klassiker des Unterhaltungstheaters

5.12., 19:30 Uhr Kuttel Daddeldu‘s Weihnachtsfeier. Ein musikalischer Ringelnatzabend

6.12., 16 Uhr Eine Woche voller Samstage. Herr Taschenbier fürchtet vor allen Leuten, die schimpfen und befehlen - bis ihm eines samstags ein Sams über den Weg läuft und kurzerhand beschließt, bei ihm zu bleiben. Weitere Aufführungen bis zum 28.2.

12.12. 19.30 Uhr Stew´n Haggis ... hat sich der handgemachten Musik verschrieben. Die Band interpretiert irische und schottische Folksongs und Tunes

16.12. 19.30 Uhr Süßer die Glocken nie hingen - von und mit Sonja Gründemann. „Der musikalisch humorvolle Weihnachtswahnsinn“

8.9.+15.01. 19.30 Uhr Boeing-Boeing

16.01., 19.30 Uhr Hinter dem Namen “Time for Folk” verbergen sich vier Vollblutmusiker, die sich der handgemachten Folkmusik verschrieben haben

22.01.+5.02., 19.30 Uhr Boeing-Boeing



23.01., 19.30 Uhr „All you can hear!“. Kneipenabend mal anders! Guido aka „cosmic_funkateer“ legt ab 19:30 Uhr wieder seine „tierisch“ guten 80er Jahre Lieblings-Platten auf. Die Kombüse schließt heute um 21 Uhr.

28.01., 19.30 Uhr Vor 50 Jahren – Die grosse Sturmflut – Die Nacht als die Deiche brachen. Infoabend über die Sturmflutkatastrophen in Hamburg und Wedel

29.01., 19.30 Uhr Lieder gegen den Strom. Der Musiker Michael Kühl aus Hamburg St. Pauli präsentiert Songs der beiden großen Liedermacher Hannes Wader & Reinhard Mey

30.01. 19.30 Uhr Gari & Fin. Hartmut Markmann (Gesang, Gitarre) und Guido Plüschke (Gesang, Bouzouki, Gitarre, Mandoline, Banjo, Mandola. Irish- und Scottish Folk, Bluegrass, Jazz und der Musik der Singer-Songwriter aus den USA und Kanada.

6.02., 19.30 Uhr Kerim Pamuk - Lachen, wenn alles schrecklich ist

12.02., 19.30 Uhr / 18,00 € DaWa-DochMaWas. Fun-Rock. Rock-Hits, Folk- und Schlagertitel

13.02., 19.30 Uhr Hot Asphalt: Party like the Irish!

19.02., 19.30 Uhr MaCajun - Zydeco & more from Louisiana

20.02., 19.30 Uhr Blue Clarinet Stompers. Die Band spielt aus dem Repertoire der Jazzclarinettisten der 20ger Jahre.

26.02., 19.30 Uhr Celtic Cowboys. Country, Folk ‚n‘ Roll

27.02., 19.30 Uhr Zeit der Mauser – Theatergastspiel. Eine fiktive True-Crime-Komödie

12.03. 19.30 Uhr / 19,00 € Stew´n Haggis... hat sich der handgemachten Musik verschrieben. Iirische und schottische Folksongs und Tunes

19.03., 19:30 Uhr Die Spottlichter – Gegenströmung. Mit Texten und Liedern werden sie das Publikum 90 Minuten lang witzig und geistreich.

20.03., 19:30 Uhr Nowhere Men. Der Sound der Liverpooler „Fab Four“

27.03., 19:30 Uhr Irish Folk mit Gerry Doyle

Tourenräder • E-Bikes • Crossräder
Mountainbikes • Fitnessräder • Spezialräder



Thomas HOTOP
Hotop's Radwelt in Schenefeld

Hauptstraße 3 · 22869 Schenefeld
Telefon: (040) 831 53 33
Öffnungszeiten: Dienstag - Freitag 10-18.30 Uhr
Samstag 9-16 Uhr
www.hotops-radwelt.de

Service • Ersatzteile • Reparatur

Broadway-Hit Moulin Rouge! Das Musical im Theater am Großmarkt


© Johan Persson

Nach langer Vorbereitungszeit ist es endlich so weit: Moulin Rouge, das berühmte Musical, ist in Hamburg angekommen.

Damit folgt im Theater ein Broadway-Erfolg auf den nächsten. Noch bis zum Sommer bestimmte die Nachfolge-Geschichte um Harry Potter die Bühne. Mit dem Einzug des rasanten Musicals schlägt das Theater am Großmarkt ein neues Kapitel auf. „Moulin Rouge! Das Musical und Hamburg sind ein ‚Perfect Match'. Die Produktion trifft das Lebensgefühl und den Zeitgeist der Stadt und wird Deutschlands Musical-Metropole bereichern", verspricht Marcel Neitzel, General Manager des Theaters. „Die Show ist nicht nur beeindruckend und vielfach ausgezeichnet, sie transportiert auch Werte, die heute wichtiger sind, denn je: Diversität, Gleichberechtigung und Selbstliebe. Wir freuen uns darauf, die Erfolgsgeschichte in Hamburg auf ein neues Level zu heben."

Für die neue Show wurde das Theater am Großmarkt aufwendig umgestaltet. Es entstand eine atemberaubende Kulisse, die Nachtclub, Theater und Tanzsaal vereint. Die Premiere wurde von einem begeisterten Publikum gefeiert und der Vorverkauf für die folgenden Veranstaltungen ist im vollen Gange.

Moulin Rouge! Das Musical, die Liebesgeschichte von Christian und Satine, bekannt aus Baz Luhrmanns oscarprämiertem Film von 2001, begeistert seit der Musical-Uraufführung 2018 Publikum und Kritiker weltweit. ATG Entertainment hat die international erfolgreiche Bühnenversion nun erstmals nach Hamburg gebracht. Tickets und weitere Informationen gibt es unter: www.moulin-rouge-musical.de


© René Lohse


© Johan Persson



Artistik und Turnen in ihrer schönsten Form

Freuen Sie sich auf den magischen Moment, in dem eine bloße Vorahnung plötzlich Gestalt annimmt und alles übertrifft, was Sie sich ausgemalt haben – nur lebendiger, strahlender und noch schöner. Die neue Produktion des Feuerwerks der Turnkunst lädt unter dem Titel „hope“ zu einem poetischen Artistik-Spaziergang in die Barclays Arena ein.

Während die Show gewohnt dynamisch und kraftvoll bleibt, feiert sie dieses Mal ganz besonders die kleinen Momente. Artistin Lisa nimmt uns mit in ihre Welt an der Cloud Swing. Das Gypsy High Bar-Team sowie Meolie Jauch, die amtierende Deutsche Meisterin, setzen turnerische Glanzlichter am Reck und am Stufenbarren. Für die humorvollen Akzente sorgt der Cyr-Akrobat und Entertainer Mikail Karahan, der mit seinem Witz und Charme die Herzen der Zuschauer im Sturm erobern wird. Die Kanadier von Machine de Cirque bringen den Russischen Barren mit ihrer eigenen kreativen Handschrift in die Show.

Mit „hope“ ist eine Show voller Höchstleistungen, die sich mit allen Sinnen spüren lässt. Es wird feinfühlig, überraschend impulsiv – inszeniert durch das Zusammenspiel von Bewegung, Licht, Musik und Poesie Bilder. Tauchen Sie ein in ein Erlebnis, das uns daran erinnert, dass es immer weitergeht und der Blick stets mit Zuversicht nach vorne gerichtet sein darf.





Infos und Tickets für das aktuelle „Feuerwerk der Turnkunst“ am 30. Januar in Hamburg um 14 und 19 Uhr unter www.vtf-hamburg.de/feuerwerkderturnkunst oder über die Bestellhotline (01806) 57 00 56.

DIE BADE BUCHT
BAD & SAUNA

Wedels Wasser- und Wellness-Welt







Gutscheine für eine Auszeit!

Eine kleine, wohltuende Flucht aus dem Alltag:
Wer Wertgutscheine fürs Schwimmen, Fünf-Sterne-Sauna, Wellness und Massagen erwirbt, bereitet sich und seinen Lieben schöne Stunden in Zeiten, in denen man sich Erholung verdient hat.
Erhältlich an der Rezeption und in unserem Onlineshop auf www.shop.badebucht.de

DIE BADEBUCHT · Am Freibad 1 · 22880 Wedel · Tel.: 04103 / 91 47-0 · info@badebucht.de · www.badebucht.de

Wohlgeruch durch Kerzenduft

Beautypress. Im Winter gilt es, für ein behagliches Zuhause zu sorgen, für Gemütlichkeit, Entspannung, für Licht und Wärme. Dazu tragen



in besonderer Weise auch Kerzen bei, die viel mehr bringen als nur Licht in die Dunkelheit. Der Geruchssinn ist als einziger unserer Sinne direkt mit dem Teil unseres Gehirns verbunden, der für Emotionen und Erinnerungen zuständig ist. Gerüche sprechen unsere Sinne an. Duftkerzen verströmen je nach Ausrichtung einen beruhigenden und dezenten Duft, wirken belebend und auch energetisch oder versetzen uns in eine entspannte Atmosphäre, die zum Träumen einlädt.

Die Manufaktur Engels Kerzen eine neue Bühne gegeben, denn die Duftkompositionen der neuen Sentimentals Duftkerzen-Kollektion verströmen je nach Ausrichtung einen beruhigenden und dezenten Duft, wirken belebend und auch energetisch oder versetzen uns in eine entspannte Atmosphäre, die zum Träumen einlädt.



Kräftiges Cedarwood verführt mit einem dunklen, leicht würzigen Geruch und schenkt Geborgenheit. Jasmine spielt sanft mit honigartigen, süßlich-blumigen Noten und nimmt uns mit auf eine sinnliche Reise. Rose erinnert an den letzten Sommerspaziergang oder die erste große Liebe. Patchouli bringt uns den Duft eines mit Nadeln bedeckten Waldbodens am frühen Morgen. Tea ist eine belebende Mischung aus frischen und herben Komponenten, dessen harmonische Komposition Körper und Geist in Einklang bringt. So sanft



und elegant wie die Düfte, ist auch das Design der Gläser. Dünnwandig und edel, in warmem Off-White, passen sie zu jedem Einrichtungsstil. Der mit edler Eiche furnierte Holzdeckel verschließt das Glas dank seines Silikonrings sicher und macht aus der Duftkerze in geschlossenem Zustand einen Dufttresor. So werden die Düfte optimal geschützt. Und wenn es Zeit wird für einen neuen Geruch, dann lässt sich das edle Glas problemlos wiederverwenden, denn das Etikett ist rückstandsfrei entfernbar. So wird das ehemalige Kerzenglas auch mal zum Schmuckdöschen oder zum dekorativen Behälter für Wattepads. Die Brenndauer variiert je nach Kerzengröße von dreißig bis sechzig Stunden. Sie sind im ausgesuchten Fachhandel sowie in hochwertigen Kauf- und Warenhäusern erhältlich.

Fotos: HP engels-kerzen.de

Pinneberg

Clubhouse Cucina
Pizzeria & Bar. Im Tennis-Clubhaus Pinneberg. Ein Stück Italien mitten im Grünen. Pizza aus dem Steinofen. Hausgemachte Pasta. Fisch- und Fleischspezialitäten. Frische Salate. Wechselnde Aktionen auf der Tafelkarte. Vegetarische und vegane Angebote. Ausgesuchte italienische Weine. Räumlichkeiten für Feiern aller Art mit bis zu 50 Personen. Sommerterrasse. Di-Sa ab 17, So ab 12 Uhr durchgehend geöffnet. Mo. Ruhetag.
Voßbarg 12, Tel. 04101/65251
www.clubhouse-cucina.de

Fisch-Kiste
Täglich frische Fischgerichte. Räucherwaren aus eigener Produktion. Delikate Fischplatte nach Ihren Wünschen. Leckere Salate, Rollmöpse und Marinaden aus eigener Herstellung. Catering. Online-Shop. Mo-Fr 11-14 Uhr Lieferservice. Mo-Fr 8-18, Sa 8-12 Uhr geöffnet. Anschließend jeden Sa. 12-15 Uhr „Hof-Aktionen". Leckere Fisch-Gerichte auf der Sommerterrasse.
Rübekamp 26, Tel. 04101/22582
www.fisch-kiste.de

Restaurant Korfu
Griechische Spezialitäten in familiärer Atmosphäre genießen. Zwei Sommerterrassen. Separate Raucherlounge. Räumlichkeiten für Gesellschaften bis 150 Personen. Partyservice. 16-22 Uhr. 25.+26.12. 11.30-22 Uhr durchgehend geöffnet. Öffnungszeiten: Di-Sa 16-23 Uhr, So. 112.30-22 Uhr. Mo. Ruhetag.
Schauenburger Str. 3, Tel. 04101/585280
www.krofu-pinneberg.de

Horst

Steakhouse Lorado Grande
Vielseitige Spezialitäten. Fleisch-, Fisch und vegetarische Gerichte. Mo-Sa Mittagstisch 11.30-15 Uhr. Inkl. Suppe und Dessert. Räumlichkeiten für Gesellschaften bis 150 Personen. Wintergarten. Sommerterrasse. Mo-Sa. Mittagstisch 11.30-15 Uhr. Mo-Do 11.30-15 und ab 17 Uhr, Fr-So durchgehend ab 11.30 Uhr geöffnet.
Bahnhofstr. 2, Tel. 04126/3966393
www.lorado-grande.de

Holm

Restaurant Pathos
Mediterraner Genuss – Inhabergeführt, frisch & authentisch. Ein Ort voller Gastfreundschaft und besonderer Momente. Frische Kräuter, hochwertiges Fleisch, fangfrischer Fisch, sonnengereiftes Gemüse und feine Gewürze bilden die Grundlage unserer Gerichte. Ob ein entspanntes Mittagessen, stilvolles Dinner oder geselliger Abend mit Freunden. Sie werden sich rundum willkommen fühlen. Lieferservice. Di-Sa ab 17, So ab 11.30 durchgehend geöffnet.
Haupstr. 29, Tel. 04103/85751
www.restaurant-pathos.de

Heist

Hotel Lindenhof
Regionale Küche mit saisonalen Köstlichkeiten. Räumlichkeiten für Feiern aller Art. Großer Festsaal mit Bühne. Wintergarten. Biergarten. Mo+Di Ruhetag, Mi-Fr 12-13.30 + ab 17.30, Sa ab 17.30 (mittags auf Anfrage), So 12-14 + ab 17.30 Uhr geöffnet.
Großer Ring 7, Tel. 04122/81361
www.hotel-lindenhof-heist.de



Sellhorn's Gasthof e.K.
Hotel und Restaurant
Gutbürgerliche "Holsteiner Küche"
und saisonale Sonderaktionen
Dorfstr. 118 · 25499 Tangstedt · Tel. 04101-37 37 0 · www.sellhorns-gasthof.de

Elmshorn

Dorfkrug
Das gemütliche Restaurant im Schützenhof. Vielseitige deutsche Küche. Schnitzel, Steaks, Pfannengerichte, Grill- und Fischteller. Räumlichkeiten für Gesellschaften aller Art. Sommerterrasse. Großer Parkplatz direkt vor der Tür. Di-Fr 17-22, Sa+So 12-22 Uhr geöffnet. Mo Ruhetag.
Turnstr. 5, Tel. 04121/2618761
www.dorfkrug-elmshorn.de

Kantino
Wir bieten unseren Gästen ein modernes Ambiente & eine gutbürgerliche Küche. Auch für kleinere und größere Gesellschaften aller Art. Kulinarische Abwechslung und traditionelle Speisen und großzügige Räumlichkeiten für bis zu 120 Personen. Wechselnde Aktionen. 12.12. Reality TVQuiz. 13.12. Magic Dinner. 25.+26.12. Weihnachtsbrunch. Silvesterparty mit DJ. 6.+27.01 Kwizzduell. 22.1. +27.3.Krimi Dinner. 31.1.Bingo. 6.2. Escape to Dinner. 9.2. Graue Erbsen Essen. Unsere aktuellen Öffnungszeiten entnehmen Sie bitte unserer Homepage.
Lornsenstr. 54, Tel. 04121/3009
www.kantino-elmshorn.de

Glas House
Bar & Restaurant. Das besondere Gastro-Erlebnis in Elmshorn. Hier trifft das grüne Ambiente des Gewächshauses auf eine leckere, internationale Küche. Frisch zubereitete und kreative internationale Speisen, kühle Drinks & Cocktails. Happy Hour täglich ab 21 Uhr. Räumlichkeiten für Gesellschaften bis 220 Personen. Di-Do 11.30-15+17-22.30, Fr+Sa 11.30-24, So 10-22 Uhr geöffnet. Feiert. 11.30-22 Uhr. Mo. Ruhetag.
Kaltenweide 243, Tel. 04121/482920
www.glas-house-elmshorn.de

Tangstedt

Hotel-Restaurant Sellhorns Gasthof
Gutbürgerliche deutsche Küche und saisonale Sonderaktionen. Gastlichkeit mit Tradition. Räumlichkeiten für Gesellschaften aller Art. Fr+So Mittagstisch. Mo, Di+Sa ab 16 Uhr, Fr 12-13.30+ ab 16 Uhr, Do ab 17 Uhr, So 12-20 Uhr geöffnet. 6.+13.12. Mehlbüddel. 20.12. Adventsfrühstück. 25.12. Weihnachtsmenü. 26.12.-6.1. Betriebsferien. 17.1. Schwarzsauer. 5.+6.3. „Taubertal trifft Waterkant". 28.3. Osterfrühstück.
Dorfstr. 118, Tel. 04101/37370
www.sellhorns-gasthof.de

Moorrege

Restaurant Ydrama
Griechisch-mediterrane Spezialitäten. Vielfältige Speisekarte. Räumlichkeiten für Feiern aller Art in unserem Festsaal. Kegelbahn. Täglich außer Mo. ab 17 Uhr geöffnet. So- und Feiertage ab 12 Uhr durchgehend.
Kirchenstr. 28, Tel. 04122/9609998
www.restaurant-ydrama.de

Coole Winter - Events!
Restaurant Kantino Bar & Events
· Magic Dinner am 13.12.
· Silvesterparty mit DJ
· Räumlichkeiten für Feiern aller Art
· Bingo am 31.1.
· Escape to Dinner am 6.2.
Unsere aktuellen Öffnungszeiten entnehmen Sie bitte unserer Homepage.
Lornsenstr. 54 | Elmshorn | Tel. 04121/3009 | www.kantino-elmshorn.de

Restaurant
Reitstall Klövensteen

Öffnungszeiten
Mo. u. Di. Ruhetag
Mittwoch – Sonntag
ab 12 Uhr

Räumlichkeiten für
Gesellschaften
aller Art

Uetersener Weg 100
22869 Schenefeld
+49(0)40-8306992

info@restaurant-reitstall-kloevensteen.de
www.restaurant-reitstall-kloevensteen.de



Tornesch

Asiahub
Restaurant & Lieferservice. Vielseitige Speise- und Getränkekarte. Exotische Genüsse. Sushi. Di-Fr Mittagstisch von 11-15 Uhr. Di-Fr.+So durchgehend warme Küche von 11-22 Uhr. Sa. 13.30-22 Uhr. Mo. Ruhetag. Uetersener Str. 1, Tel. 04122/9609115, www.asiahub.de

Mamma Mia
Italienische Vielfalt & Gastfreundschaft. Antipasti, Pizza, Pasta, Fisch- und Fleischspezialitäten. Mo-Fr Mittagstisch von 11.30-14.30 Uhr. Räumlichkeiten für Gesellschaften bis 120 Personen. Ideal für Ihren Geburtstag, Hochzeiten, Taufe. Täglich außer dienstags ab 11.30 Uhr durchgehend Küche bis 21 Uhr.
Ahrenloher Str. 99, Tel. 04122/9991293
www.mammamia-tornesch.de

Schenefeld

Restaurant Reitstall Klövensteen
Traditionelle Küche mit kreativen Einflüssen. Vegetarische-, Vegane-, Fisch- & Fleischspezialitäten. Zuvorkommender Service. Räumlichkeiten mit Blick auf die Reithalle. Flexible Räumlichkeiten für Feiern aller Art. Terrassenplätze im Genussgarten. Montag und Dienstag Ruhetag (außer für Veranstaltungen), Mittwoch - Sonntag ab 12 Uhr -durchgehend warme Küche- Fragen Sie nach unseren saisonalen Sonderaktionen. Küchenpartys. Tischreservierung empfehlenswert.
Uetersener Weg 100, Tel. 040/8306992
www.restaurant-reitstall-kloevensteen.de

Wedel

Café & Restaurant Schulauer Fährhaus
An der weltberühmten Schiffsbegrüßungsanlage. Großer Biergarten. Überdachte Elbterrasse. Genießen Sie die regionalen und mediterranen Kreationen von Küchenchef Franz Jost und seiner Crew. Hausgebackene Kuchen & Torten. Fischbrötchen von der Fischbude. Räumlichkeiten für Gesellschaften von 4-400 Personen. Küche täglich durchgehend ab 11.30 Uhr. Sa+So Frühstücksangebote von 9.30-11.30 Uhr. So. Brunch von 10.30-13.30 Uhr. Parnaßstr. 29, Tel. 04103/92000
www.schulauer-faehrhaus.de

Glückstadt

Zur Alten Mühle
Frische, traditionelle Gerichte mit regionalen Produkten: Unser Anspruch ist, dass Sie die frische Brise der Elbe und der Nordsee auf dem Teller erleben können. Gepflegte Gastlichkeit & vielseitige Speisekarte. Umfangreiches Angebot an Fischspezialitäten. Matjesvariationen. Herzhafte Grünkohlgerichte. Wildspezialitäten. Mittagskarte. Graue-Erbsen-Essen vom 8.-13.2. Räumlichkeiten für Gesellschaften aller Art. Tägl. Außer Di 11.30-15 und ab 17 Uhr geöffnet.
Am Hafen 54, Tel. 04124/1807

asiahub
Die ganze Vielfalt asiatischer Genüsse



Sushi, Lieferservice, Di. - Fr. Mittagstisch 11 - 15 Uhr.
Di. - Fr. + So. 11 - 22 Uhr durchgehend warme Küche.
Sa. 13.30 - 22 Uhr. Räumlichkeiten für Gesellschaften aller Art.

www. asiahub.de · Uetenser Str. 1 · Tornesch · Tel. 04122 / 960 91 15

MOBILITY

SICHER. SCHÖN. DURCHDACHT.

DIE UEBLER I21 Z IN 60°
SONDEREDITION

Ein Kupplungsträger in komlett schwarz lackiert mit geringem Eigengewicht für hohen Tragekomfort und großer Zuladung. Einfache und kraftsparende Anbringung durch hebellosen, patentierten IQ-Schnellverschluss.

statt ~~999,-~~

899,- €





uebler
FAHRRADTRÄGER

ADAC Online 04/2025
13 Fahrradträger für die Anhängerkupplung im Test
UEBLER
i21
Test sehr gut (1,5)

Wir beraten Sie gern, wenn´s um sicheres Reisen mit Ihrem Bike geht.

04121-7 64 63

Die Fahrradbörse

... der bessere Service für's Rad!

www.die-fahrradboerse.de

Mo.- Fr.: 9 - 12:30, 14 - 18:30, Sa.: 9 - 13 Uhr · Tel.: 04121 - 7 64 63