saisonfuehrer.de

Winter 2026/27

SAISON FÜHRER

über 40 Jahre

Stadt & Landkreis Harburg

Veranstaltungen · Shopping · Gastronomie · Lebensart



WELLER

MINI

BYD

Hamburg-Harburg · Buxtehuder Straße 112
Telefon (040) 76 60 91-0 · wellergruppe.de



Zuhause gut versorgt

Qualifiziertes & examiniertes Personal

Zuverlässigkeit & Qualität

Individuelle Betreuung

24-Stunden Rufbereitschaft

Website besuchen

Hauswirtschaftliche Versorgung

- ✓ Einkäufe & Besorgungen
- ✓ Reinigung der Wohnung
- ✓ Unterstützung im Haushalt

Ärztlich verordnete Behandlungspflege (SGB V)

- ✓ Wundversorgung
- ✓ Medikamentengabe
- ✓ Blutzucker- und Blutdruckkontrolle
- ✓ Injektionen & Infusionen
- ✓ Katheterpflege
- ✓ Stoma- und PEG-Versorgung
- ✓ Kompressionsstrümpfe

Häusliche Grundpflege (SGB XI)

- ✓ Körperpflege & Hygiene
- ✓ Ernährung & Nahrungsaufnahme
- ✓ Mobilität & Bewegung
- ✓ Inkontinenzversorgung

Ambulanter Pflegedienst

Schützenstraße 2
21218 Seevetal

info@medi-vers.de
www.medi-vers.de

Jetzt unverbindlich beraten lassen

Tel.: 04105 555 18 01

Fax: 04105 692 40 04

MediVers



Inhalt

Moulin Rouge in Hamburg	4
Lumagica im Wildpark Schwarze Berge	5
Mehr Zeit zu zweit – Schlemmer- & Freizeitgutscheine für 2027	6+7
Rund ums Auto	8+9
Harburger City-Tipps	10-19
Kultur Palast bringt den Winter zum Klingen	10
Musical Kids	10
Neue Adresse für kleine Auszeit	12
Sportliches Harburg	14
Harburger Theater	16
40. Starpyramide	18
Neue Chancen im Gesundheitswesen	19
Varieté im Hansa Theater	20
Feuerwerk der Turnkunst	21
Es tut sich was in Seevetal	22-29
„Hittfeld wie es uns gefällt“	22
Geschenkideen & mehr	23
20 Jahre Computer Club Seevetal	24
Digital denken, smart handeln	26
Neues aus der Burg Seevetal	28+29
Landkreis-News	30+31
Restaurants/Treffpunkte	32-36
Kultur- & Freizeit-Tipps	37-39
Veranstaltungen	40-47

LÜTZOW
HEIZUNG–LÜFTUNG–SANITÄR

Beratung · Ausführung · Kundendienst
Gasfeuerung · Wärmepumpen · Solaranlagen · Bäder

Vor dem Bruch 4 · Hanstedt · Telefon: 04184 - 88200 · Telefax: 04184 - 1647
E-Mail: info@luetzow-heizung.de · Internet: www.luetzow-heizung.de

Broadway-Hit Moulin Rouge! Das Musical im Theater am Großmarkt


© Johan Persson

Nach langer Vorbereitungszeit ist es endlich so weit: Moulin Rouge, das berühmte Musical, ist in Hamburg angekommen.

Damit folgt im Theater ein Broadway-Erfolg auf den nächsten. Noch bis zum Sommer bestimmte die Nachfolge-Geschichte um Harry Potter die Bühne. Mit dem Einzug des rasanten Musicals schlägt das Theater am Großmarkt ein neues Kapitel auf. „Moulin Rouge! Das Musical und Hamburg sind ein ‚Perfect Match'. Die Produktion trifft das Lebensgefühl und den Zeitgeist der Stadt und wird Deutschlands Musical-Metropole bereichern", verspricht Marcel Neitzel, General Manager des Theaters. „Die Show ist nicht nur beeindruckend und vielfach ausgezeichnet, sie transportiert auch Werte, die heute wichtiger sind, denn je: Diversität, Gleichberechtigung und Selbstliebe. Wir freuen uns darauf, die Erfolgsgeschichte in Hamburg auf ein neues Level zu heben."

Für die neue Show wurde das Theater am Großmarkt aufwendig umgestaltet. Es entstand eine atemberaubende Kulisse, die Nachtclub, Theater und Tanzsaal vereint. Die Premiere wurde von einem begeisterten Publikum gefeiert und der Vorverkauf für die folgenden Veranstaltungen ist im vollen Gange.

Moulin Rouge! Das Musical, die Liebesgeschichte von Christian und Satine, bekannt aus Baz Luhrmanns oscarprämiertem Film von 2001, begeistert seit der Musical-Uraufführung 2018 Publikum und Kritiker weltweit. ATG Entertainment hat die international erfolgreiche Bühnenversion nun erstmals nach Hamburg gebracht. Tickets und weitere Informationen gibt es unter: www.moulin-rouge-musical.de



© René Lohse


© Johan Persson

Anzeige

Lumagica – der magische Lichterpark

Funkelnd, fantasievoll und so bunt wie das Leben: Lumagica verwandelt den Wildpark Schwarze Berge jeden Donnerstag bis Sonntag in ein magisches Lichtermeer. Unter dem Motto »Colors of Life« entführt der aufwendig inszenierte Lichterpark seine Besucher auf eine Reise von Farbe zu Farbe, von Gefühl zu Gefühl – bis sich die verschiedenen Welten zu einer spektakulären Regenbogenlandschaft vereinen.



© Wildpark Schwarze Berge


© Wildpark Schwarze Berge

Mehr als 300 3D Lichtmotive, über 31 glanzvolle Szenen und zahlreiche interaktive Lichtinstallationen sorgen für staunende Gesichter und unvergessliche Momente. Der Elbblickturm präsentiert sich im Lichtgewand, Multimediashows werden musikalisch untermalt und auf einem zwei Kilometer langen Rundweg funkeln insgesamt fünfzig Kilometer Lichter um die Wette. Auch unter dem Weihnachtsbaum sorgt Lumagica für leuchtende Augen. Mit Geschenkgutscheinen verschenkt man eine magische, gemeinsame Zeit mit den Liebsten. Und wer noch einen Ort für die Weihnachts- oder Familienfeier sucht, findet im Lichterwald eine stimmungsvolle Kulisse – mit festlichem Buffet im Wildpark-Restaurant, Glühwein, Punsch und jeder Menge Lichterzauber. Wildpark-Besucher können während Lumagica Schwarze Berge den Tierpark bis 15.30 Uhr besuchen. Weitere Infos unter Tel. 040/ 819 77 47 – 0 oder www.wildpark-schwarze-berge.de.



Hausgemachte Kuchen & Torten, freitags bis sonntags und an den Feiertagen von 14 bis 18 Uhr. Für Gesellschaften sind wir gern nach individueller Absprache für Sie da.

www.puurtenquast.de

Café Obsthof PuurtenQuast

Nincoperstr. 45 | HH-Neuenfelde | Tel. 040 / 31 79 38 51

„Mehr Zeit zu zweit“
– das wünsch ich mir fürs neue Jahr.



Eine Gelegenheit hierfür bietet die neue Auflage des seit fast dreißig Jahren etablierten Klassikers **„SCHLEMMEN & SPAREN“**. Mit diesem ebenso wertvollen wie praktischen Gutscheinbuch wartet ein Jahr voller Entdeckungen und gemeinsamer Erlebnisse auf Sie! Für Genuss. Freizeit. Lieblingsorte. Mit den Gutscheinen genießen Sie Ihr Hauptgericht oder zum Beispiel auch Tapas **zum HALBEN PREIS** – für bis zu zwei Personen. Auch abseits des Tellers hat diese Rundreise eine Menge zu bieten. Nutzen Sie dazu einen der 50 %-Gutscheine für reizvolle Ausflugsziele in unserer Umgebung.







„Noch nie sind wir so viel und so gut essen gegangen. Haben so viele neue gute Restaurants kennengelernt. Uns so oft angeregt in entspannter Atmosphäre unterhalten“. So etwa lautet der Grundtenor der Nutzer dieses „Schlemmer-Verführers“.

Werden Sie also erneut – oder zum ersten Mal – zum Entdecker der Vielfalt unserer Region. Und das alles zum besonderen „SCHLEMMEN & SPAREN-Tarif“!

Den Kaufpreis von 26,90 € für diesen wertvollen Ausflugsbegleiter durch das Jahr 2027 haben Sie schon nach dem zweiten Restaurantbesuch wieder heraus. Aber da gibt es ja so viele, viele Gutscheine... Das Gutscheinbuch ist auch immer eine nette **GESCHENKIDEE**. Durch die Vielzahl der teilnehmenden Betriebe bietet sich so manche Anregung für das nächste gesellige Beisammensein mit der Familie, mit Freunden, Kollegen und Nachbarn. So kann man sich mit dem Schlemmerbuch mal öfter einen kleinen **„Urlaub vom Alltag“** leisten.

Schlemmer & Freizeitgutscheine für 2027





Ein Auszug aus der Liste unserer Partner-Betriebe: In Harburg: Horse In Pub, Scharf, Haweli in der Kleinen Sennhütte, Oishi,Burger Lounge. Moxy in Finkenwerder. Adams Tapas & Weinlounge im Rosengarten. Katie's Kottage in Marxen. Hallen- und Freibad, „Elbnah" und Höpenbäcker in Seevetal. Robbys House und Taj Mahal in Buxtehude. Ausflüge führen nach Hamburg ins Ristorante Gran Sasso oder ins „Mario". Zum Landgang St. Puli, in die Ballinstadt oder ins Spicy's Gewürzmuseum. Zum verrückten Haus und Abenteuer Labyrinth. Aber da ist noch so viel mehr...



Erhältlich ist die aktuelle Ausgabe in vielen teilnehmenden Betrieben, im Shop des Harburg Marketings in der Hölertwiete, der Buchhandlung Leichers und bei der Papeterie Neitzel in Hittfeld. Oder direkt unter der

Info- und Bestellhotline:
04105/68040

Bestellmöglichkeiten auch unter der NEUEN Homepage

www.schlemmenundsparen.de

Dort finden Sie auch die komplette Liste aller Teilnehmer. Übrigens gibt es das Schlemmerbuch auch für den Landkreis Stade, Lüneburg und die Nordheide.



Bei uns kriegen Sie eine geklebt – eine Plakette

Wir führen die HU durch!



Brißke+Oellrich
Ingenieur-Büro

Mehr Service für Sicherheit – die GTÜ sorgt dafür, dass Sie sicher fahren. Ob Hauptuntersuchung, Sicherheitsprüfung oder Änderungsabnahme – Hauptuntersuchung ohne Stress.

- Änderung der Fahrzeugpapiere
- Gasprüfung für Wohnmobile und Wohnwagen
- Oldtimer Erstuntersuchung
- UVV-Prüfung nach BGV
- §21 Vollgutachten
- §19 Einzelabnahme

GTÜ - Prüfstelle
— BUXTEHUDE —

Ohne Terminvereinbarung –

schnell & einfach
Ihre neue Plakette

PKW | Motorrad | Anhänger | Quads
Transporter | LKW bis 5t | Trekker | Wohnmobile





Prüfstelle Buxtehude · Philipp-Reis-Str. 1
Tel. 04161 / 55 89 861 · Mo. – Fr. 10 – 17 Uhr
Jeden 1. Sa. im Monat 9 – 12 Uhr
www.ing-brisske.de

*Neuer BMW X5 bei **WELLER** in Harburg*



Der aktuelle X5 greift die neue Designsprache von BMW auf und interpretiert sie als SUV auf seine eigene Weise. Die Front ist aufrecht und unverwechselbar durch einzigartige Doppel-X-Ikonen und die beleuchtete BMW Niere Iconic Glow. In seiner Seitenansicht wirkt er durch BMW X5 typische Proportionen und die lange Dachlinie kraftvoll und elegant zugleich. Ohne sichtbare Türgriffe formen die großen Flächen in der Seitenansicht eine imposante, monolithische Skulptur. Das Heck steht breit und selbstbewusst auf der Straße. Der X5 setzt Standards. Aus vier fortschrittlichen Motor-Technologien wählen Sie die, die am besten zu Ihren Ansprüchen passt.

Durch das serienmäßige zweigeteilte Panorama-Glasdach lässt sich im vorderen Bereich öffnen und flutet Licht den großzügigen Innenraum.

Umfangreiche Assistenten, Kameras und Sensoren machen jede Fahrt angenehmer und sicherer. Mit intelligenter KI-Unterstützung arbeiten Assistenzsysteme harmonisch mit, ohne die Kontrolle zu übernehmen – für mehr Sicherheit, Komfort und Freude am Fahren.

Im BMW X5 fahren Sie mit neuesten Technologien voraus – auch digital. Auf dem BMW Panoramic Vision sehen Sie Fahrdaten und präferierte Inhalte auf einen Blick. Zusammen mit dem Zentral-Display im Free-Cut-Design, dem serienmäßigen BMW 3D Head-Up Display und dem BMW Multifunktionslenkrad sind wichtige Informationen und Funktionen immer bereit. Streaming, Gaming sowie Video-Calls verbinden Entertainment mit Produktivität. Der optionale BMW Passenger Screen bietet dem Beifahrer sein eigenes Display. Nähere Infos zu diesem und allen anderen aktuellen Modellen von BMW, MINI und BYD bekommen Sie gern bei Ihren Autoprofis vor Ort, bei ***WELLER*** in der Buxtehuder Straße 112.



Filialleiter David Breuer mit Violinistin Alissa Nagel anlässlich der Präsentation vom neuen X5 und i3

Kultur Palast Harburg bringt den Winter zum Klingen

Wenn es draußen ungemütlich wird, gibt es im Kultur Palast Harburg die schönsten Veranstaltungen: Kids erwartet ein Konzert der Kinderphilharmonie (13. Dezember) und für alle von 9 bis 99 ist mit der X-Mas-Edition des Antikyno Miskatonic Theaters „Cthulhu before Christmas“ ein lustiges Grusel-Weihnachtsstück im Programm (19./20. Dezember). Festlicher Höhepunkt zum Jahresende ist die X-MAS Gala am 18. Dezember: Von Hip Hop bis Rolf Zuckowski ist alles dabei – ein Abend voller Musik, Tanz und Weihnachtsstimmung für die ganze Familie. „Unsere Kulturarbeit fördert ungesehene Potenziale und unterstützt junge Menschen durch eine nachhaltige Talentförderung. Die Herkunft spielt in der HipHop-Kultur keine Rolle, Respekt und Toleranz sowie die gemeinsame kreative Produktion sind universelle Werte, die verbinden“, sagt Dörte Inselmann, Intendantin der Stiftung Kultur Palast. Die Kleinen und die Kleinsten (6 Monate – 6 Jahre) begleitet das Projekt „Klangstrolche – Musik für jedes Kind!“, die Älteren finden in der HipHop Academy kreativen Gestaltungsraum, neue Freundinnen und Freunde und entdecken ihre Talente für Beatbox, Rap, Producing, Graffiti, Hip Hop Tanz oder Gesang. Wer ein Klangstrolch werden oder bei der Academy die verschiedenen Hip Hop Sparten ausprobieren möchte, kommt einfach vorbei. Weitere Infos unter www.kulturpalast-harburg.com



Wir stellen vor: Die Musical Kids

Von märchenhaften Verwandlungen bis zu spannenden Piratenabenteuern: Die Musical Kids bringen mit viel Leidenschaft und Spielfreude große Musicalmomente auf die Harburger Bühnen.
Liebevoll gestaltete Kostüme, fantasievolle Bühnenbilder und eingängige Melodien gehören dabei ebenso dazu wie die Freude am gemeinsamen Spielen. Die künstlerische Handschrift trägt Uwe Heynitz, der die Musicals schreibt, komponiert und inszeniert.
In diesem Jahr dürfen sich kleine und große Theaterfans auf das Weihnachtsmärchen „Kalif Storch“ freuen. Aufführungen sind noch am 5.+6. Dezember auf der Bühne der Beruflichen Schule Harburg, Göhlbachtal 38.



Wer nach dem Weihnachtsmärchen Lust auf weitere Abenteuer bekommen hat, darf sich schon jetzt auf die nächste große Produktion freuen: Im April kommt das Familienmusical „Der Schatz des Störtebeker“ auf die Bühne des Harburger Theaters. Eine aufregende Schatzsuche mit lustigen Piraten, einer Königin und Elfen. Die geheimnisvolle Insel, eine verliebte Meerjungfrau und ein Mädchen, das einfach nur singen möchte, versprechen eine Geschichte voller Überraschungen. Ein Besuch lohnt sich für alle, die Musik, Theater und fantasievolle Geschichten lieben. Tickets und weitere Infos darüber, wie man selbst mal auf die Bühne kommt unter www.musical-kidshamburg.com

Neuer Lehrer bei der Fahrschule Holst

Einen Führerschein zu erwerben ist heutzutage eine aufwendige und kostspielige Angelegenheit. Da ist es schon ratsam, sich an ein etabliertes Unternehmen zu wenden, deren Mitarbeiter ihre Schüler gewissenhaft auf die kommenden Prüfungen vorbereiten und so vor der Enttäuschung des „Durchfallens“ bewahren. Hier kann die Fahrschule von Henry Holst auf eine lange Erfolgsgeschichte zurückblicken, die bis ins Jahr 1992 zurückreicht. 1998 wurde der Standort in Hittfeld eröffnet. 2011 kam ein vierter Standort hinzu. Mit Hoshang Hasan Mohammed Amin ist das Team um eine kompetente Fachkraft erweitert worden. Am 27. Oktober bestand er die Prüfung und ist jetzt Fahrlehrer für die Klassen B+ und BE. Das ganze Team der Fahrschule gratuliert recht herzlich zu diesem Erfolg! Insgesamt sind an den jeweils zwei Standorten in Harburg und Seevetal zehn Fahrlehrer sowie zwei Anwärter im Einsatz. Bis auf die Klasse „D“ wird in allen Bereichen geschult. Außerdem wird eine LKW-Weiterbildung angeboten. AFS und FES-Kurse ermöglichen einen Abbau des Punktekontos. Es wird eine Ausbildung für Menschen mit Handicap angeboten und außerdem Überprüfungsfahrten für Senioren.



Die Fahrschule für die Klassen
A, A1, B, B Automatik, BE, C, CE, M, L, T & Mofa
Erste Hilfe • BKF Aus & Weiterbildung
Ausbildung für Menschen mit Handicap

FAHRSCHULE
Zertifiziert nach SGB III AZAV
H.HOLST
Zertifizierter Bildungsträger

www.fahrschule-holst.de
fahrschule-holst@t-online.de

Harburg	Hanhoopsfeld 18	21079 Hamburg	Tel. 040/763 11 21
Harburg	Winsener Straße 16	21077 Hamburg	Tel. 040/763 43 77
Hittfeld	Hittfelder Schulstr. 15	21218 Seevetal	Tel. 04105/57 06 43
Meckelfeld	Mattenmoorstraße 17	21217 Seevetal	Tel. 040/768 81 80

Impressum:
Ausgabe Winter 2026/27, 41. Jahrgang
Erscheint vierteljährlich
Herausgeber: RASTA-Verlag GmbH
Amtsgericht Lüneburg, HRB-Nr. 110454
Sanddornweg 20, 21220 Seevetal
Tel. 04105/6804-0 Fax Fax 04105/6804-12
E-Mail: Rasta_Verlag@t-online.de
www.saisonfuehrer.de
www.schlemmenundsparen.de

Geschäftsführer: Andreas Stascheit, Wolfgang Maschewski
Satz & Litho: Medienzentrum Stade, 21682 Stade, Glückstädter Straße 10
Verbreitungsgebiet:
Finkenwerder, Neu Wulmstorf, Neugraben, Harburg, Seevetal, Jesteburg, Bendesdorf und Rosengarten
Copyright beim Herausgeber. Nachdruck auch auszugsweise, nur mit Genehmigung des Verlages.

Neue Adresse für die kleine Auszeit

Anzeige

Viele unserer Leser kennen bereits den Bloomest Waschsalon am Harburger Ring. Jetzt gibt es einen weiteren Grund, an diesem zentralen Standort vorbeizuschauen: Das neue Bloomest Bistro soll künftig jedes Wochenende für neugierige – und natürlich auch hungrige & durstige Gäste da sein! Der knallig rote Bistroanhänger bringt noch mehr Genuss und Begegnung nach Harburg. Freut euch auf Kaffee, Snacks und erfrischende Getränke – für die Pause beim Einkaufen, den kleinen Hunger zwischendurch oder einen entspannten Moment am Wochenende.



Gerade in Harburg unterwegs und man möchte eine kleine Pause einlegen? Dann einfach vorbeischauen! Zum Beispiel auch während die Wäsche in den Maschinen ihre Runden dreht, lässt sich die Wartezeit bei einem Snack und einem Getränk angenehm verbringen. Paul, Philipp und das Bloomest Harburg Team freuen sich auf bekannte Gesichter, neugierige Nachbarn und alle, die uns zum ersten Mal entdecken. Miteinander ins Gespräch kommen, eine Auszeit genießen. Geplant ist der Bistroverkauf regelmäßig samstags und sonntags. Wann es genau losgeht, zu welchen Zeiten geöffnet ist und was auf der Karte zu finden ist:

#HarburgsBesteSeiten #BloomestHarburg #BloomestBistro #WochenendeInHarburg #MehrAlsWaschen

---

Veranstaltungsserie im BOOTSHAUS

Speisen mit Programm

Live-Musik-Programm

3 Gänge inkl. Aperitif
57,90 € pro Person









Thementag · So 14.02.2027

Valentinstag

Vom Frühstück bis in den Abend – ganz auf Liebe eingestellt!

Reservierung erbeten: 0151 – 67 67 41 90 • info@bootshaus-harburg.de
www. bootshaus-harburg.de • Gotthelfweg 2A • 21077 Hamburg

SMART LAUNDRY

bloomest

Hamburg-Harburg

Powered by Miele



Der Waschsalon der Zukunft

täglich 6 – 22 Uhr geöffnet!

- Miele Profi-Geräte
- Persönliche Beratung
- Wäschservice
- Kaffee & Snacks
- Alle Zahlarten möglich

Waschmaschinen		Trockner	
7 kg:	5,50 €	12 Minuten:	3,50 €
10 kg:	7,50 €	24 Minuten:	5,50 €
14 kg:	12,50 €	36 Minuten:	7,00 €
		48 Minuten:	8,50 €

Alle Preise verstehen sich inkl. Waschmittel, Weichspüler und Waschdesinfektion **SanyPlus®** von **Miele**.

SanyPlus®
Hygiene. Sauberkeit. Sicherheit.
Miele

bloomest Hamburg-Harburg Rundenkarte

Mit der Kundenkarte sparst du richtig!

Happy Hour
Montag – Donnerstag
7:00 – 10:00 Uhr

Persönliche Betreuung ab 09:00 Uhr



BLOOMEST Waschsalon Harburg
Harburger Ring 17 | 21073 Hamburg
Tel.: 040 / 8400 2040
harburg@bloomest.de
harburg.bloomest.de

HAMBURG-HARBURG

Harburger Turnerbund von 1865 e.V.

GUTE VORSÄTZE ZUM JAHRESWECHSEL!





Für Kids:

Capoeira
Montags, 16-17 Uhr

Für Jugendliche:

American Football
Montags & Mittwochs, 19:30 -21:30 Uhr
Dienstags, 18:30-20:30 Uhr





Für Erwachsene:

Tischtennis 19-21:45 Uhr
Montags, Mittwochs & Donnerstags

Yoga
Dienstags, 18:30-20 Uhr

Für Senioren:

Sanfte Gymnastik
Montags, 14-15 Uhr

Bewegen statt schonen
Dienstags, 17-18 Uhr

Viele weitere Kurse und Infos

Tag der offenen Tür
17.04.2027

Schmückendes zum Aktionspreis!

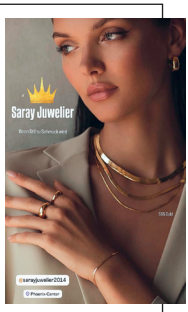

Als „Winterspezial“ hat sich der Juwelier im 1. Obergeschoss des Phoenix Center für seine Kunden etwas Besonderes einfallen lassen. **Funkelnde Geschenkideen in 585er Gold, Trauringe sowie für Diamantschmuck gibt es für die Leser des SAISON FÜHRER Magazins unter der Vorlage dieser Anzeige bis zum 15. März einen Sonderrabatt von 20%!** Mit dieser Aktion werden die Geschenke zu Weihnachten oder zum Valentinstag wieder etwas erschwinglicher. Eine gute Nachricht für alle Schmuck-Freunde, für die Halsketten, Ohrringe, Ringe und Armreifen. Außerdem gibt es eine große Auswahl von hochwertigen, aber erschwinglichen Silberschmuck von Thomas Sabo. Neben den begehrten Schmuckstücken wird auch das Angebot zeitlos schöner Uhren sehr gut angenommen. Sie überzeugen durch hochwertige Verarbeitung und ausdrucksvolles Design. Das ausdrucksvolle Statement an jedem Handgelenk. Ein besonderer Service ist die Herstellung von Ehering-Unikaten. Zunächst in virtueller Darstellung und schließlich handgefertigt nach Ihren individuellen Vorstellungen. Weitere Serviceleistungen von Inhaber Deniz Solukcu und seinem engagierten Team sind wie gewohnt das Anfertigen von Gravuren, Ohrlochstechen, das Nachfassen von Schmucksteinen, das Knüpfen von Perlenketten und die professionelle Reinigung von Uhren und Schmuckstücken.

SARAY
SEIT 2014

- Goldankauf zu Tageshöchstpreisen
- Trauringe
- Colliers
- Armbänder
- Armreife
- Halsketten
- Ohrlochstechen







20% **RABATT** auf 585er **GOLD, TRAURINGE** und **DIAMANTSCHMUCK**
Bis zum 15.03.2027 bei Vorlage diese Anzeige

Im Phoenix Center Harburg | 1. OG | Tel. 040 36027546 | www.sarayjuwelier.de

Vielseitiges Programm im Harburger Theater


© Lahola Kammerspiel


© Jonas Walzberg

Mit der Aufführung von „Achtsam morden durch bewusste Ernährung“ startete das Harburger Theater am 13. November in die neue Spielzeit. Die Erfolgsreihe nach den Krimis von Karsten Duse widmet sich erneut den Problemen des Protagonisten Björn Diemel. Der hat seine Mitte gefunden – nur wird sie immer umfangreicher. Also lässt er sich von Achtsamkeits-Coach Jopschka Breitner die Grundsätze bewusster Ernährung erklären und gerät auch damit wieder in mörderische Konflikte. Weitere Aufführungen bis zum 22. November. Auch zwei Kinderstücke stehen auf dem Programm. Michel aus Lönneberga vom 29. November bis zum 20. Dezember und Der kleine Rabe Socke vom 1. bis zum 27. Dezember. Eine mitreißend-komische Geschichte mit der wichtigen Botschaft, dass Freundschaft eben doch wichtiger ist als alle Reichtümer dieser Welt.


© Lahola Druck


© carén detje

Im Rahmen der Matineen im Harburger Theater wird es am 10. Januar um 13 Uhr eine Aufführung des Stückes „Die Comedian Harmonists“ gaben.

Freuen Sie sich auf vier neue Folgen der Kultserie „Der Tatortreiniger“ auf der Bühne des Harburger Theaters! Schotty putzt in einem Maklerbüro für Religionen und kommt mit der Besitzerin ins Gespräch über Gott und die Welt – und das Leben danach. Wie stellt sich Schotty eigentlich das Paradies vor? Außerdem geht es um die Themen „Nicht über mein Sofa“ und „Sind sie sicher?“ Premiere am 29.1. Martinee am 31.1. Weitere Aufführungen bis 6.2.

Nach „Gott“ ist „Sie sagt. Er sagt.“ das zweite packende Gerichtsdrama von Ferdinand von Schirach, das Intendant Axel Schneider inszeniert. In seinem neuen Theaterstück beschäftigt er sich mit dem Dilemma, dass in Fällen von sexueller Gewalt nahezu immer Aussage gegen Aussage steht. Premiere: 19.2., Matinee am 21.2. Weitere Aufführungen bis zum 28.2.

„Nächstes Jahr Bornplatzsynagoge“ ist ein Stück über Herkunft, Zugehörigkeit und Wiederaufbau. Die Inszenierung erzählt von jüdischer Gegenwart in Hamburg, vom Miteinander deutscher und jüdischer Perspektiven und von der Kraft eines Ortes, der Menschen über Zeiten und Biografien hinweg verbindet. Premiere: 19.3. Matinee am 21.3. Weitere Aufführungen bis 27.3. Alle Termine der neuen Spielzeit finden Sie in unserem Veranstaltungskalender.


© G2 Baraniak, Hamburg


© Lahola Druck

MARKTKAUF CENTER HARBURG



WINTER Wunderland

Entdecken Sie die neue Jahreszeit mit winterlichen Angeboten aus dem **Marktkauf Center Harburg** – von warmen Must-haves bis zu kleinen Geschenken und allem, was die kalte Jahreszeit noch schöner macht.

Seeveplatz 1 | 21073 Hamburg

marktkauf-center-harburg.de @marktkauf_center_harburg @Marktkauf-Center Harburg

40. Starpyramide am 3. Advent



Am Sonntag, den 13. Dezember, heißt es um 16 Uhr bereits zum 40. Mal „Vorhang auf!“ für die traditionsreiche STARPYRAMIDE in der Friedrich-Ebert-Halle am Alter Postweg 34. 1985 von Sänger und Entertainer Peter Sebastian ins Leben gerufen, zählt die Veranstaltung heute zu den bedeutendsten Benefiz-Galas Norddeutschlands. Seit vier Jahrzehnten fließen die Erlöse der bunt gemischten Veranstaltung, vollständig an das „Gemeinnützige Jugendwerk unfallgeschädigter Kinder in der Sportvereinigung Polizei Hamburg von 1920 e.V.“. Peter Sebastian erklärt: „Aus der letzten STARPYRAMIDE konnten einen Scheck in Höhe von 70.000,- Euro übergeben.“

Im Jugendwerk engagieren sich ehrenamtlich Mitarbeiter/innen der Polizei. Die Einnahmen ermöglichen unter anderem Erholungsmaßnahmen für die betroffenen Kinder, die durch Unfälle körperliche oder seelische Schäden erlitten haben. Auch zur 40. Jubiläums-Ausgabe erwartet die Besucher ein hochkarätiges und abwechslungsreiches Programm: Rolf Zuckowski, Achim Petry, Wolfgang Trepper mit Kabarett voller Biss und Herz, das Kult-Comedy-Duo Emmi & Willnowsky, Schlagersängerin Tina Heeschen, Tom Miller, Matthias Marquardt mit den unvergesslichen Hits von Dean Martin sowie Andalousi mit faszinierender Artistik. Gastgeber Peter Sebastian führt wie gewohnt durch das Programm. Karten sind bei Harburg Marketing e.V., Hölertwiete 6, sowie telefonisch unter 040 – 32 00 46 95 erhältlich.



Wöchentlich wechselnde Aktionstage.
Unsere Spezialität: Tapas.
Täglich außer sonntags von
ab 17.30 Uhr geöffnet.

RESTAURANTE ESPAÑOL



MESON GALICIA

Anerkannt gute spanische Küche im Herzen der Stadt und ihrer Bewohner

Maretstraße 60 · Harburg · Tel. 040/766 6315 · www.meson-galicia.de

Anzeige

Neues Jahr, neue Chancen im Gesundheitswesen



Ein neues Jahr bringt neue Möglichkeiten. Warum also nicht 2027 nutzen, um auch beruflich neue Wege einzuschlagen? Wer sich eine sinnvolle Tätigkeit mit Zukunft wünscht, findet bei der quatraCare Gesundheitsakademie am Campus Harburg vielfältige Perspektiven.

Ob Umschulung zur Medizinischen Fachangestellten oder Weiterbildung in der Pflege und Betreuung – quatraCare unterstützt Menschen dabei, sich beruflich neu zu orientieren und im Gesundheitswesen Fuß zu fassen.

Dabei steht praxisnahes Lernen im Mittelpunkt. Erfahrene Dozentinnen und Dozenten vermitteln nicht nur Fachwissen, sondern begleiten die Teilnehmenden persönlich auf ihrem Weg in einen neuen Beruf. Austausch, gemeinsames Lernen und praktische Übungen schaffen eine gute Grundlage für den Berufsalltag. Jetzt informieren und 2027 beruflich durchstarten!

Kontakt & Beratung:
quatraCare Gesundheitsakademie
Campus Harburg
Karnapp 25
Weitere Infos unter
www.quatra-care.de,
Tel.: 040 - 52 47 96 12-0
oder per Mail:
bildungsberatung@quatra-care.de

quatraCare
Gesundheitsakademie gGmbH

Campus Harburg im Channel Tower
Tel. 040-52 47 96 12-0
www.quatra-care.de

GUT ZUHÖREN - FÜR MICH EINE QUALIFIZIERUNG IM GESUNDHEITSWESEN

- Gesundheits- und Pflegeassistenz (m/w/d)
- Medizinische Fachangestellte (m/w/d)
- Rettungssanitäter:in
- Pflegehelfer:in oder Betreuungskraft



Viele Neuheiten – auch im Non-Book-Bereich

J.B. LEICHERS BUCHHANDLUNG
Inh. Regine Schneider

Meyerstr. 1 • Harburg • Tel. 040 / 77 41 16 • E-Mail: Leichers-Buchhandlung@web.de

Varieté im Hansa-Theater





Noch bis zum 14. März hebt sich traditionsgemäß der Vorhang für ein fesselndes, internationales Varieté-Programm im Hamburger Hansa-Theater! Könner der internationalen Artistenkultur beeindrucken ihr Publikum und entführen Sie in die glamouröse Welt des Varietés. Durch den Abend führen Sie wechselnde Entertainer wie z. B. Katie Freudenschuss, Maladée, Robert Kreis, Herrn Holm sowie Matthias Brodowy. Musikalisch begleitet von den Hansa-Boys. Mit atemberaubender Geschwindigkeit hebt Chu die Kunst des Diabolo-Jonglierens auf ein neues Niveau. Der Künstler verwandelt das bekannte Spiel in eine dynamische Performance voller Präzision, Rhythmus und visueller Effekte. Schon in seiner Kindheit entdeckte Gabriel Drourin die Kunst des Karate und wurde Junioren-Weltmeister. In der Nationalen Zirkusschule in Québec City spezialisierte er sich auf Cyr Wheel und Chinese Hoops. Anna Fischer vereint beeindruckende Balancefähigkeiten mit schnellem, technisch anspruchsvollem Hula-Hoop-Tanz. Mit seiner einzigartigen Mischung aus Magie, Humor und direkter Publikumsnähe schafft Magier Michael Halvarson unvergessliche Momente voller Überraschung und augenzwinkernder Raffinesse. Phillip Huber zählt zu den international führenden Künstlern im Bereich Marionettenspiel. Mit „Suspended Animation“ präsentiert er eine eindrucksvolle Verbindung aus Theater, Illusion und Bewegungskunst. Oscar Kaufmann stand für den Cirque du Soleil oder das Sydney Opera House auf der Bühne. In seiner Darbietung „The Flying Gentleman“ vereint er elegante Ästhetik mit eindrucksvoller Luftakrobatik. Alexander Mitin – mit scheinbar grenzenloser Flexibilität formt er seinen Körper in spektakuläre, kaum begreifbare Positionen. Schließlich zeigen die Twirlin Girls Rollerskating in Perfektion. Kulinarisch werden die Besucher vom gastronomischen Partner Strauchs Falco aus der Hamburg HafenCity verwöhnt! Weitere Infos und Karten unter Tel. 040 / 4711 0 644 oder www.hansa-theater.com.







Artistik und Turnen in ihrer schönsten Form

Freuen Sie sich auf den magischen Moment, in dem eine bloße Vorahnung plötzlich Gestalt annimmt und alles übertrifft, was Sie sich ausgemalt haben – nur lebendiger, strahlender und noch schöner. Die neue Produktion des Feuerwerks der Turnkunst lädt unter dem Titel „hope“ zu einem poetischen Artistik-Spaziergang in die Barclays Arena ein.

Während die Show gewohnt dynamisch und kraftvoll bleibt, feiert sie dieses Mal ganz besonders die kleinen Momente. Artistin Lisa nimmt uns mit in ihre Welt an der Cloud Swing. Das Gypsy High Bar-Team sowie Meolie Jauch, die amtierende Deutsche Meisterin, setzen turnerische Glanzlichter am Reck und am Stufenbarren. Für die humorvollen Akzente sorgt der Cyr-Akrobat und Entertainer Mikail Karahan, der mit seinem Witz und Charme die Herzen der Zuschauer im Sturm erobern wird. Die Kanadier von Machine de Cirque bringen den Russischen Barren mit ihrer eigenen kreativen Handschrift in die Show.

Mit „hope“ ist eine Show voller Höchstleistungen, die sich mit allen Sinnen spüren lässt. Es wird feinfühlig, überraschend impulsiv – inszeniert durch das Zusammenspiel von Bewegung, Licht, Musik und Poesie Bilder. Tauchen Sie ein in ein Erlebnis, das uns daran erinnert, dass es immer weitergeht und der Blick stets mit Zuversicht nach vorne gerichtet sein darf.





Infos und Tickets für das aktuelle „Feuerwerk der Turnkunst“ am 30. Januar in Hamburg um 14 und 19 Uhr unter www.vtf-hamburg.de/feuerwerkderturnkunst oder über die Bestellhotline (01806) 57 00 56.

„Hittfeld – wie es uns gefällt“

Ende 2013 erschien die erste Auflage des neuen Magazins für alle Hittfelder und die, die sich für diese schöne Ortschaft im Herzen des Landkreises interessieren: „Hittfeld – wie es uns gefällt“. Mitte November 2026 ist nun die vierzehnte Auflage für 2027 erschienen. Offensichtlich stellt diese Imagebroschüre eine erfolgreiche Fortsetzungsgeschichte dar. Sie ist ein klares Bekenntnis zur Attraktivität und hoher Lebensqualität der Gemeinde.

Wieder prall gefüllt mit Informationen von A-Z, mit Behördenwegweisen, Innenstadtplan, Gastronomie, Veranstaltungen und Dienstleistungen. Einem Bericht über das Programm in der Burg Seevetal. Wir bummeln durch „Doras Garten“ bei der Wassermühle Karoxbostel. Begleiten Sie uns ein Stück auf den Radtouren an Seeve und Elbe oder frönen Sie dem Badespaß.

Wir berichten über das Hittfelder Dorffest ebenso wie über die Musical Company, die Hittfelder Speeldeel oder den SV Hittfeld. Werfen einen Blick auf die Geschichte des Ortes und seiner Kirche. Lesen Sie, wie ungewöhnlich vielseitig unsere Gastronomie aufgestellt ist und verschaffen Sie sich einen Überblick über die Veranstaltungen von der Vorweihnachtszeit bis zum Ende nächsten Jahres.

Erhältlich ist die neue Auflage direkt im Rathaus Hittfeld, bei der Volksbank, bei Matthies und im Hof Overmeyer in Emmelndorf sowie in vielen weiteren Geschäften und Einrichtungen Hittfelds und in dessen Umland. Alle Infos finden sich auch online unter www.hittfeld-wieesunsgefaellt.de. Gern lassen wir übrigens auch unsere Leser aktiv an der Gestaltung dieser Broschüre teilhaben. Auch für die Auflage 2027 erreichten uns viele Hinweise, die wir gern aufgegriffen haben. Sie vermissen eine Rubrik, eine wichtige Adresse oder eine Thematik von allgemeinem Interesse in dieser Ausgabe? Wir freuen uns über Ihre Anregungen! Schreiben Sie uns unter rasta_verlag@t-online.de oder rufen Sie uns an. Direkt hier in Seevetal unter 04105/68040.





Anzeige

Geschenkideen & mehr



Weihnachten seht vor der Tür und Sie haben noch keine Geschenke? Sind Sie irgendwo eingeladen und haben noch keine Idee für ein passendes Mitbringsel? In der Hittfelder „Papeterie Neitzel“ sind ständig wechselnde Deko- und Geschenkideen am Start und warten auf Ihre Entdeckung. Ein absolutes Highlight sind die neuen Glückwunschkarten. QR-Code mit der Handy-Kamera scannen und schon wird ein passender Song zur Karte abgespielt. Verschiedenste Schreibgeräte, von einfacheren Ausführungen bis zu hochwertigen Modellen – ebenfalls eine nette Geschenkidee. Die neuesten Kollektionen von „Räder“ machen in jedem Haushalt eine gute Figur. Wenn ein Geschenk gefunden ist, wird es gern direkt vom freundlichen Fachpersonal dekorativ verpackt. Bei der Auswahl ist man Ihnen gerne behilflich.

Natürlich erhält man bei „Neitzel“ auch ein umfangreiches Angebot an Schul- und Bürobedarf, Geschenkpapier und die aktuelle Ausgabe von SCHLEMMEN & SPAREN“. Die neuen Kalender für 2027 stehen auch bereit. Es gibt Tabakwaren und eine kleine Bücherauswahl. Seinen Lottoschein kann man hier ebenso abgeben wie seine Post. Ganz schön vielseitig, die „Papeterie Neitzel“.

PAPETERIE NEITZEL

SCHREIBWAREN, GESCHENKE, SCHULBEDARF



Bürobedarf • Schulbedarf
Geschenke • Grußkarten
Schreibwaren • Bücher • Zeitschriften
Lotto • Tabak • Postfiliale

Kirchstr. 22 · Hittfeld · Tel. 04105/2713 · www.papier-ehlen.de
PAPIER EHLEN · Hauptstraße 61 · Jesteburg

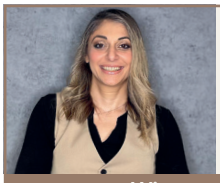

STUDIO
DIACHRÓN
art of hair & beauty
by Sofia Sanjam

Brautstyling
Make-up
Balayage

Wiesenweg 2, Maschen · Tel. 04105/81544
www.studiodiachron-bysofia.de

20 Jahre Senioren Computer Club Seevetal

Seit zwanzig Jahren macht der Senioren Computer Club Seevetal älteren Mitmenschen mit den neuen Medien vertraut. Hier werden Bedenken und Berührungsängste abgebaut, aber auch auf Gefahren der neuen Medien hingewiesen. So wird die „Generation 50+“ nach und nach „auf den Stand der Dinge“ gebracht. Wir wollen verstehen womit sich die Enkelkinder beschäftigen. Basis hierfür, sind regelmäßige Schulungen, Workshops und Treffen in Hittfeld und Maschen, die von ebenso versierten wie geduldigen Referenten begleitet werden. Hier wird eine entspannte Atmosphäre, Lernen im seniorengerechten Tempo geboten. Senioren können Step by Step die Grundlagen der Bedienung von Computer, Tablet und Smartphone und des Internets erlernen. Dabei wird besonders Wert auf gegenseitigen Austausch und Unterstützung gelegt. Die Mitglieder lernen gemeinsam mit neuen Medien umzugehen, Probleme zu lösen und sich in der digitalen Welt sicher zu bewegen. Gemeinsam wird die Welt des Internets erkundet und der Umgang mit zeitgemäßer Kommunikation trainiert. Weitere Informationen über den Verein, den Schulungsplan und die Schulungsorte finden Sie im Internet unter www.scc-seevetal.de, Kontakt: info@scc-seevetal.de



Alles im grünen Bereich
Christian Hepke
Garten- und Landschaftsbau
www.hepke-galabau.de
Gorch-Fock-Str. 11 · 21220 Seevetal
0172 60 60 779
Ihre Experten für Garten & Landschaft



WABA JEANS STORE

Am Bahnhof 2 · 21218 Seevetal · Telefon 04105 3807 · www.waba-jeansstore.de

Digital denken. Smart handeln.

Die Notwendigkeit, Abläufe und die Online-Präsenz mittels moderner Medien und der KI zu aktualisieren, ist vielen Betriebsinhabern bewusst. Doch oft fehlt das Know-How. Hier setzt die Suche nach einem zuverlässigen und kompetenten Partner an.

Die Rasta Verlag GmbH hat sich entschlossen, den Weg der weiteren Modernisierung konsequent zu gehen und hat hierzu den Seevetaler Marco Diedrichsen beauftragt. Erstes Ergebnis ist eine völlige Neugestaltung unserer Onlineaktivitäten. Herr Diedrichsen unterstützt kleine und mittlere Betriebe dabei, KI und digitale Werkzeuge sinnvoll einzusetzen. Ein umfassender Erfahrungshorizont aus den Bereichen Vertrieb und Führung ermöglicht es ihm, Kunden, Mitarbeitende und Prozesse als Ganzheit zu betrachten.

MARCO DIEDRICHSEN



Künstliche Intelligenz (KI) kann helfen, geeignete Routineaufgaben zu übernehmen und Abläufe besser zu organisieren. So gewinnt Ihr Team Freiraum für seine eigentliche Arbeit. Wo liegen die Aufgaben, die Ihren Betrieb tatsächlich beschäftigen, was lässt sich vereinfachen.

Wie lassen sich wiederkehrende Auswertungen vorbereiten? Je nach Datenlage können digitale Werkzeuge und KI helfen, Abläufe zu untersuchen, Engpässe sichtbar zu machen und Entscheidungen vorzubereiten. Ihr Team kennt die Arbeit, beurteilt Ergebnisse und entscheidet, was praktikabel ist. KI kann Routine übernehmen und Informationen aufbereiten. Zusammen schafft das Freiraum für Qualität, gute Arbeit und persönlichen Kundenkontakt. Welche Aufgabe soll einfacher werden? Wer arbeitet damit? Woran erkennen wir, ob Zeit gewonnen oder ein Ablauf verbessert wird? Betrachtet wird das „vorher“ und „nachher“. Das schafft eine Grundlage für weitere Schritte. Ihr Team bringt Erfahrung ein, erprobt Anwendungen und beurteilt den Nutzen. So ergänzen sich fachliches Können und KI in der täglichen Arbeit. Herr Diedrichsen begleitet Sie von der ersten Einordnung bis zur Umsetzung. Wie können Sie Abläufe optimieren, Ihre Sichtbarkeit erhöhen und Ihre wertvolle Zeit einsparen? Im kostenlosen Erstgespräch wird ein möglicher Einstieg aufgezeigt. Kontakt: www.marco-diedrichsen.de, Tel. 0177 754 1914

Unsere **NEU** gestalteten Homepages:

www.saisonfuehrer.de
www.schlemmenundsparen.de
www.harburgs-beste-seiten.de
www.hittfeld-gefaellt.de



Bis ins Detail durchdacht.

Der neue Audi A2 e-tron.

Der neue Audi A2 e-tron macht elektrisches Fahren mit einer Reichweite[1] von bis zu 646 Kilometern (WLTP) effizient und komfortabel. Sein großzügiges Raumgefühl mit cleveren Stauraumlösungen und MMI-Panoramadisplay bringt alles für den Alltag mit. Wenngleich sein selbstbewusstes Design alles andere als alltäglich ist. Hätten Sie das von einem Kompaktwagen gedacht? Jetzt bei uns bestellbar.

[1] Die angegebenen Werte gelten ausschließlich für den Audi A2 e-tron 170 kW: Stromverbrauch (kombiniert): 15,7 – 13,9 kWh/100 km; CO_2-Emissionen (kombiniert): 0 g/km; CO_2-Klasse: A
Je nach Leistungsstufe und Ausstattung haben A2 e-tron Modelle eine Reichweite von ca. 376 bis 646 km (WLTP). Weitere Informationen zu WLTP finden Sie unter www.audi.de/wltp.

Alle Angaben basieren auf den Merkmalen des deutschen Marktes.

Autohaus Kuhn & Witte GmbH & Co. KG,
Jesdal 33, 21217 Fleestedt, Tel.: 04183 933-0, info@kuhn-witte.de, kuhn-witte-fleestedt.audi

Burg Seevetal – Hier kannst Du was erleben!



Wenn draußen die Tage kürzer werden und die Dunkelheit früher Einzug hält, ist es Zeit für besondere Lichtblicke! In der BURG wird der Winter bunt. Zeit zu Feiern – am 8. Dezember beim Seevetaler Rudelsingen oder am 10. Dezember mit dem Heaven Can Wait Chor und seinem mitreißenden Programm „Jetzt erst recht!“ Bunt und fröhlich wird es auch am 12. Dezember beim „Zauber der Travestie“ sowie am 13. Dezember, wenn die Bigband Champagne bei „Swinging Christmas“ das Publikum zum Tanzen bringt. Mit Fish for Sinners gibt es am 17. Dezember ein weiteres musikalisches Highlight in der LiveLounge, dem intimen Konzertformat im Foyer der BURG. Eine mitreißende Fusion aus amerikanischem Folk, Blues, Jazz und keltischen Einflüssen. Mit der großen Modeleisenbahn- und Spielzeugausstellung am 21. Dezember verabschiedet sich die BURG in die Weihnachtspause, um dann am 10. Januar gemeinsam mit den MUSAS beim großen Neujahrskonzert das neue Jahr zu begrüßen.

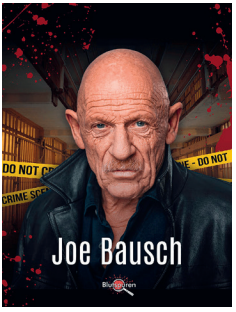

Die BURG Seevetal bringt Kultur, Musik und Unterhaltung direkt vor die Haustür – nah, vielfältig und für jeden Geschmack. Wie wäre es zu Weihnachten mit einem Geschenk, das lange in Erinnerung bleibt? Ob Konzert, Theater, Comedy oder ein anderes tolles Event – Tickets für ein gemeinsames Erlebnis sind die perfekte Überraschung unter dem Weihnachtsbaum. Zum Beispiel für den Hamburger Chor 50 Voices am 23. Januar, für das Seevetaler Rudelsingen am 10. März oder einen Abend mit dem musikalischen Multitalent und Songwriter Cosmo Klein am 10. April? Auf dem Programm der BURG stehen außerdem großartige Künstler wie der amerikanische Blues-Singer-Songwriter Big Daddy Wilson, der australische Gitarrist und der

Allianz

Patrick Fresen,
Generalvertretung der Allianz



Persönlich. Digital. Nah.

Fragen zur Rente, Baufinanzierung oder Vermögensaufbau? Ich berate Sie gerne!

Eichenallee1, 21220 Seevetal
Tel. 0176 63128428
www.allianz-fresen.de





britische Sänger Jaimi Faulkner und der britische Mundharmonikaspieler und Bluesmusiker Steve Baker. Fans großer Musiklegenden dürfen sich außerdem auf zahlreiche Tribute-Shows freuen wie „Odysee“, der Udo Lindenberg Tribute Band, der Barry White Tribute Show oder der Santiano Tribute Band.

Besondere Live-Momente bringen The Musical Company mit „Saturday Night Fever“, die Hittfelder Speeldeel und De Steenbeeker auf die Bühne. Für Spannung sorgt Prof. Bummbastic mit seiner Wissenschaftsshow für die ganze Familie und die neue True-Crime-Reihe „Blutspuren“, bei der Experten aus Kriminalistik und Rechtsmedizin von wahren Fällen berichten. Mit Klaus Püschel und Joe Bausch stehen hier gleich zwei renommierte Gäste auf dem Programm. Und natürlich darf auch das beliebte „Original Gruseldinner“ nicht fehlen. Am 17. April erobert „Dracula“ die Burg – und serviert eine spannende Mischung aus Theater und 4-Gang-Menü. Auch für schwache Nerven bestens geeignet!

Lust auf mehr? Das komplette Programm mit allen Terminen und Buchungsmöglichkeiten gibt es unter www.burg-seevetal.de







Willkommen in „Steffi's Café“

Wie wäre es damit, mal wieder eine entspannte Zeit in meiner „guten Stube“ zu verbringen? In einer gemütlich eingerichteten Location erwartet die Besucher des „Steffi's“ am Holtorfsloher Weg 13 in Ashausen leckerer Kuchen & Torte, ein Frühstück mit losen Tees und Kaffee-Spezialitäten, eine vielfältige Abendkarte mit Bier vom Fass, Wein und saisonalen Gerichten, wie z. B. Grünkohl.

Geöffnet ist jeden Dienstagvormittag zum Frühstück, Freitagnachmittag für Kaffee und Kuchen und Montag bis Freitag abends von 18–22 Uhr, Mittwoch erst ab 19 Uhr. Reservierungen auch außerhalb der Öffnungszeiten sind bereits ab zwei Personen möglich.

Suchen Sie noch eine Location für Ihre Veranstaltung? Egal ob Geburtstag, Hochzeit, Weihnachtsfeier, Vortrag, Seminar, oder Jubiläum – Steffi versucht, alles möglich zu machen. Von der Planung über die Vorbereitungen bis hin zur Durchführung liegt alles in einer Hand. Wenn Sie es wünschen, übernimmt die vielseitige Gastgeberin die Einladungen, die Dekoration und Blumen, die Musik- & Lichtanlage (vorhanden). das Essen (selbst gekocht!), die Torte (selbstgemacht) und den Service bei der Feier. Gemeinsam mit Ihnen wird ganz nach Ihren Wünschen individuell geplant. Reservierungen und Anfragen werden gern per Anruf oder WhatsApp unter 0170 - 524 88 45 entgegengenommen.





Anzeige

Ein besseres Verständnis für den eigenen Körper

In Ihrer neuen Praxis berät Dr. Irena Beckedorf Menschen, deren Leben in Bewegung geraten ist. „Nicht nur bei Frauen ändern sich ab einem gewissen Alter die gesundheitlichen Bedürfnisse. Auch bei Männern gerät im Laufe der Zeit einiges aus der Balance“. Sie widmet sich vornehmlich der medizinisch fundierten Mikronährstoffdiagnostik und der individuellen Beratung in den Wechseljahren. Individuell abgestimmt geht sie zusammen mit ihren Patientinnen und Patienten einen Weg zu mehr Klarheit, Energie und Belastbarkeit. Ein besseres Wohlbefinden. Einen besseren Schlaf, innere Ruhe und emotionale Stabilität.



Mikronährstoffe sind für viele Stoffwechselprozesse und auch für ein gutes hormonelles Gleichgewicht besonders wichtig. Frau Dr. Beckedorf betrachtet hormonelle Veränderungen und mögliche Nährstoffdefizite. Präzise Mikronährstoffanalysen mittels entsprechender Laboruntersuchungen und eine ausführliche und detaillierte Anamnese verschaffen Klarheit darüber, welche Faktoren für die jeweiligen Beschwerden bei Frauen und Männern eine Rolle spielen könnten. Auf dieser Grundlage werden individuelle Empfehlungen thematisiert. Aufmerksam zuhören, verständlich erläutern und gemeinsam Maßnahmen und klare Ziele definieren. So gelangen Sie Schritt für Schritt zu einem besseren Verständnis für den eigenen Körper und damit eine stabile Grundlage für langfristige Gesundheit.

DR. IRENA BECKEDORF

Heilpraktikerin

Mikronährstoffdiagnostik
Wechseljahresberatung

Beekstr. 16, Harmstorf
Tel. 0151/29744729

www.irenabeckedorf.de



Kartoffelhaus

papas

im Ratskeller

Willkommen zu unseren kulinarischen Winteraktionen!

- Bis zum 20. Dezember heißt es bei uns: **„Ente gut – alles gut!"**. Vorweihnachtliche Gerichte von Ente und Gans. Unser Martinsgansessen – eine frisch gebratene, gefüllte Martinsgans, serviert in zwei Gängen. Mit Apfelrotkohl, Rahmwirsing, Petersilienkartoffeln und Kartoffelklößen. Ab vier Personen und nur auf Vorbestellung.
- An jedem Sonntag im Advent bieten wir Ihnen ab 10.30 Uhr einen **Adventsbrunch** mit besonderen Leckereien – alles, was das Herz begehrt inkl. Heißgetränken und Säfte
- Am 25. und 26. Dezember bieten wir Ihnen ab 11.30 Uhr ein großes **Weihnachtsbuffet** und zum Abschluss des Jahres ab 17 Uhr festliche Gerichte zu Silvester.
- Vom 1. Januar bis zum 21. Februar steht die **„Grünkohlzeit"** auf unserem kulinarischen Kalender. Das norddeutsche Nationalgericht so, wie wir es mögen: mit Kasslernacken, Schweinebacke, Kohlwurst und süßen Röstkartoffeln – auch zum Sattessen!







„Der Stint ist da" heißt es vom 26. Februar – 21. März. In Roggenschrot gebraten, dazu warmen Kartoffel-Specksalat, Bratkartoffeln und einem knackigen Salat

Am **Valentinstag** bieten wir Ihnen in entspannter Atmosphäre ein 3-Gänge-Candlelight-Dinner der verliebtesten Art

Am 3. März laden wir zum **„Krimi-Dinner"**: Während eines entspannten 3-Gänge-Menüs wird um sie herum ein spannender Mord aufgeklärt. Oder vielleicht auch nicht?

Gönnen Sie Ihren Lieben doch mal ein nettes Essen oder den Besuch unseres beliebten **Familienbrunch**. An jeden 3. Sonntag im Monat. Fragen Sie gern nach unseren Gutscheinen.

- **„Feste Feiern"**. Unser separater klimatisierter Clubraum bietet Platz für bis zu 70 Personen und Feiern aller Art. Unsere Arrangements liegen für Sie bereit.

Geöffnet ist für Sie täglich außer montags durchgehend von 11.30 bis 22 Uhr.

Alle Aktionen und Termine finden Sie auch im Web unter
www.kartoffelhaus-papas.de
Bahnhofstraße 39 • Neu Wulmstorf • Telefon 040/700 06 66

Harburg

Scharf
Restaurant & Catering. Saisonale, regionale Spezialitäten. Stilvolle Räumlichkeiten für Gesellschaften aller Art. Di-Sa ab 17 Uhr geöffnet. Für Gesellschaften nach Absprache. Saisonale Sonderaktionen. 25.+26.12. um 11.30, 16 und 20 Uhr Weihnachtsmenüs. 31.12. ab 17 Uhr Silvestermenü. 14.2. ab 17 Uhr Valentinstagmenü.
Harburger Schloßstr. 2, Tel. 040/774422
www.restaurant-scharf.de

Taverna Olympiade
Der älteste Harburger „Grieche" am ursprünglichen Standort. Das Familienrestaurant mit original griechischer Küche. Seit 1983. Außer-Haus-Service. Di-Do 16-21, Fr+Sa. 16-22, So+Feiertage 12-21 Uhr geöffnet. Mo Ruhetag.
Heimfelder Str. 145, Tel. 040/7924901
www.taverna-olympiade.de

Palmgarten
Restaurant. Café. Catering. Norddeutsche Küche, gewürzt mit modernen internationalen Einflüssen. 9-11.15 Uhr Frühstück. Mittagstisch 11.30-15 Uhr. Kaffee und Kuchen. Räumlichkeiten für Gesellschaften bis 90 Personen. Im Dehner Gartencenter. Mo-Sa ab 9 Uhr geöffnet.
Maldfeldstraße 2a, Tel. 040/70292108
www.restaurant-palmgarten.com

Meson Galicia
Genuss auf spanische Art. Wöchentlich wechselnde Spezialitäten-Karte. Tapas. In unmittelbarer Nähe zur Außenmühle – im Herzen des Stadtteils und seiner Bewohner. Mo-Sa ab 17.30 Uhr geöffnet. Für Gesellschaften nach Absprache.
Maretstraße 60, Tel. 040/7666315
www.meson-galicia.de

Fischhalle
Café & Bistro, Hafenterrasse. Der Treffpunkt von Skippern, Nachbarn, netter Leute. Live-Bühne mit Lesungen, Konzerten und anderen Events. Galerie mit wechselnden Kunstausstellungen. Mi+Do Mittagstisch. Frühcafé Di-Sa ab 10 Uhr mit Harburger Hafenstullen vom „Seemannsglück" bis „Hafenbrise". Di-Do 10-19, Fr+Sa 10-22, So 14-18 Uhr geöffnet.
Kanalplatz 16, Tel. 0171 / 54 634 74
www.fischhalle-harburg.de

Horse In Pub
Gute hausgemachte deutsche Küche. Pfannengerichte. Extra-leckere Burger. „Burger der Saison" – zu jeder Jahreszeit neue Kreationen. Salate. Gemütliche Atmosphäre. Biergarten. Wer gepflegte Gastlichkeit schätzt, ist hier genau richtig. Mo-Sa ab 16, So+Feiert. ab 13 Uhr geöffnet.
Winsener Str. 170, Tel. 040/86691444
www.horseinpub.de

Vintage Café
Vintage Vibes, frischer Geschmack. In einem der ältesten Häuser Harburgs. Frühstück & Brunch. Hausgemachte Pancakes, Kuchen & mehr. Vegane Leckereien. Macha-Variationen. Aperol Spritz, Weinauswahl. Hochwertiger Speicherstadt-Kaffee. Aromatische Hamburger Teesorten. Catering. Kleinere Gesellschaften nach individueller Absprache.
Karnapp 5, Tel. 040/63736732.
www.vintage-harburg.de

Bootshaus an der Außenmühle
Mitten im Stadtpark mit dem wohl schönsten Panoramablick. Täglich geöffnet. Moderne deutsche Küche. Täglich wechselnder Mittagstisch von Montag bis Freitag und durchgehend warme Speisen bis 20.30 Uhr. Kaffee & Kuchen. „Speisen mit Programm" 8.01. Stint & Shanty, 22.01. Bella Italia + 26.02. Ab in die Berge. Valentinstag Frühstücksangebot und 3-Gänge-Menü, nicht nur für Verliebte. Reservierungen: Tel. 0151-67674190 Gotthelfweg 2A, www.bootshaus-harburg.de

TAVERNA OLYMPIADE

Griechische Küche auf olympischem Niveau

Das traditionelle Familien-Restaurant.
Sommerterrasse.
Räumlichkeiten für Gesellschaften bis 90 Personen.
Catering. Lieferservice.
Neue Speisekarte mit „Klassikern" & kleinen Überraschungen.

Heimfelder Str. 145, Harburg-Heimfeld, Tel. 040/7924901

Jesteburg

Gastronomie im Tennisverein Jesteburg
NEU unter der Leitung vom Partyservice cook@work. Holen Sie sich den bewährten Partyservice direkt nach Haus oder in Ihren Betrieb. Individuelle Arrangements. Genießen Sie im Restaurant rustikale Klassiker sowie erfrischende Getränke in entspannter Umgebung. In den gemütlichen Innenräumen oder in der Saison auf den Sonnenterrassen.
Bitte erkundigen Sie sich nach unseren saisonal wechselnden Öffnungszeiten.
Am Alten Moor 8, Tel. 0175/3719105
www.cook-at-work.de

Anzeige

Hotel & Restaurant Haweli in der Kleinen Sennhütte

In der „Kleinen Sennhütte“ bietet das Spezialitäten-Restaurant „Haweli“ seinen Gästen eine große Vielfalt aus der deutschen und der indischen Küche. Grünkohl mit Bratkartoffeln, Herzhafte Gerichte mit Ente oder Gänsebraten. Spare Ribs oder ein Schweinefilet mit Kroketten gesellen sich zu „Thali“. Eine Hindi-Platte mit verschiedenen regionalen Gerichten, serviert in kleinen Schalen. Sehr empfehlenswert ist auch das Thai Curry. Mit Scampis, Ente, Huhn oder Meeresspezialitäten. Oder steht Ihnen eher der Sinn nach einer Fischplatte, einem leckeren Burger oder einem saftigen Steak? In der Vorweihnachtszeit wird ein besonderes Festmenü angeboten, dass sich die Gäste selbst individuell zusammenstellen können. Es gibt sogar eine extra Kinder-Karte. Geöffnet ist auch vom 24.-26. Dezember. An Silvester wird es eine große Party mit Buffet geben. Inklusive aller Getränke! Die gute Küche des Hauses kann man sich im Rahmen des Partyservices und des Caterings auch zu sich nach Hause oder in die Firma bestellen. Direkt im Restaurant kann man mit bis zu 120 Personen trefflich feiern. Es gibt außerdem einen separaten Clubraum für bis zu vierzig Personen. Geöffnet ist Mo-Do 11.30-15 und ab 17, Fr-So durchgehend ab 11.30 Uhr. Für Gesellschaften nach Absprache.





Hotel und Restaurant Haweli
Steaks and Indian Cuisine

Wechselnder Mittagstisch · Saisonale Sonderaktionen
Vegane und vegetarische Spezialitäten
Gesellschaftsräume bis 120 Personen · Catering- & Partyservice

In der kleinen Sennhütte · www.haweli-hamburg.de
Ehestorfer Heuweg 89 · 21149 Hamburg · Tel. 040/61193643

Seevetal-Meckelfeld

Sera's Restaurant
Mediterrane Aromen – traditionelle Küche und echter Genuss. Familienbetrieb mit großer Leidenschaft für die italienische Kultur, italienischem Essen und besonders der Pizza – nach traditionellen Rezepten. Fisch- und Fleischspezialitäten. Pastavariationen. Kulinarische Sonderaktionen. Tagesangebote. Wöchentlich wechselnde Mittagstischangebote von 11-14.30 Uhr. Geöffnet Di-Fr 11-14.30 u. ab 17 Uhr, Sa ab 16.30, So ab 14 Uhr. Mo Ruhetag. Für Gesellschaften nach Anfrage.
An den Höfen 3, Tel. 040/7688005, www.serasrestaurant.com

Ashausen

Steffi´s (Café)
Der Treffpunkt auf ein leckeres Stück Torte oder auch ein frisch gezapftes Bier. Räumlichkeiten für Gesellschaften aller Art. Caterings. Individuelle Tortenkreationen für jeden Anlass. Mo-Do 18-22 geöffnet. Jeden Fr. ab 14.30 Uhr Kaffee & Kuchen, jeden Di ab 9.30 Uhr Frühstück. Individuelle Arrangements ab 2 Personen nach Vereinbarung. Für größere und kleine Gesellschaften nach Absprache geöffnet. 16.1. „Grünkohl- & mehr Buffet" mit Live-Musik.
Holtorfsloher Weg 13, Tel. 0170/5248845. www.steffis-cafe.net

Seevetal-Maschen

Món Việt
Die authentische vietnamesische Küche am Maschener Kreisel. Vielseitiges Speiseangebot. Großzügig angelegte Gasträume. Ideal auch für Feierlichkeiten aller Art mit bis zu 90 Personen. Außer-Haus-Service. Di-Fr Mittagstisch von 11.30-15 Uhr. Abends ab 17 Uhr geöffnet. Sa & Feiertage ab 14, So ab 12 Uhr durchgehend geöffnet.
Horster Landstr. 116, Tel. 04105/6901795

Ristorante Casa Rossa
Die gute Küche in der alten Schule. Vielseitige Speisekarte. Wechselnde Tagesaktionen. Traditionelle Pizza. Pasta. Fisch- und Fleischvariationen. Empfohlen bei „Restaurant Guru". Stilvolle Räumlichkeiten. Wintergarten. Räumlichkeiten für Gesellschaften aller Art. Di-Do ab 16, Fr-So ab 12 Uhr geöffnet. Mo Ruhetag.
Schulstr. 23, Tel. 04105/5567988 www.ristorante-casarossa.de

Món Việt
Die authentische vietnamesische Küche

Fein abgestimmte Gewürzmischungen

Hausgemachte Saucen

Stilvoll eingerichtete Räumlichkeiten, auch für Gesellschaften aller Art

Di - Fr Mittagstisch von 11.30 - 15 Uhr



Horster Landstr. 116, Maschen, Tel. 04105 / 690 17 95

Hamburg-Hausbruch

Landhaus Jägerhof
Seit 1982 ist Familie Soltau hier Ihr Gastgeber. DAS Haus für Feiern aller Art. Gute deutsche Küche mit saisonalen Spezialitäten. Teilbarer Festsaal für bis zu über 300 Personen. Kaminzimmer für kleinere Gesellschaften. Biergarten. Partyservice. Mi-So durchgehend ab 11 Uhr geöffnet. Jeden ersten So im Monat Brunch von 11-14 Uhr. 25.+26.12. Weihnachtsbrunch und Festmenüs. 27.12. Warmes Buffet. Silvesterbuffet. Neujahrsbrunch. Ostersonntag und -montag Brunch.
Ehestorfer Heuweg 12-14, Tel. 040/7962015, www.landhausjaegerhof.de

Neu Wulmstorf

Kartoffelhaus „papas“ im Ratskeller
Leckere Spezialitäten rund um die beliebte Erdknolle und mehr. Di-Sa Mittagstisch von 11.30-15 Uhr. Clubraum bis 60 Personen. In der Saison großer Biergarten. Außer-Haus-Service. Kulinarischer Kalender: 11.11.-20.12. Martinsgansessen und „Ente gut – alles gut“. Adventsbrunch. 1.1.-21.02. Grünkohlzeit. 26.2.-21.3. „Der Stint ist da“. 3-Gang-Menü zum Valentinstag. 3.03. Krimi-Dinner. Di-So durchgehend warme Küche von 11.30-22 Uhr. Mittagstisch Di-Sa 11.30-15 Uhr. Mo Ruhetag.
Bahnhofstr. 39, Tel. 040/7000666
www.kartoffelhaus-papas.de

Rosengarten

Makens Hoff
Sie erwartet eine Speisekarte mit süßen und herzhaften Pfannkuchen in uriger Atmosphäre. Dazu genießen Sie unser Bier „Heinrich's Hamburg Bräu“, Wein oder Kaffee. Jeden Montag ab 12.30 Uhr. Der Makens Hoff ist auch der perfekte Ort für Ihre Feier und bietet viel Raum für Gemütlichkeit. Ehestorfer Dorfstraße 5, Tel. 040/7961331-10, www.makens-hoff.de

Wilhelmsburg

Restaurant Celestia
Hausgemachte italienische und mediterrane Spezialitäten, zubereitet in einer offenen Showküche. Julian-Johannes und Joel-Noah Celik schaffen genussvolle Momente, die man schmeckt und fühlt. Frische Kräuter, ausgewählte Olivenöle, hochwertige Zutaten. Traditionelle Rezepte treffen auf moderne Interpretationen. Räumlichkeiten für Gesellschaften mit bis zu 60 Personen. Mi-So ab 15 Uhr, für Gesellschaften nach Absprache geöffnet.
Fährstr. 71, Tel. 040/51320660

Hofcafé Schröder
Liebevolle Einrichtung. Hausgemachte Kuchen & Torten. Herzhafte Snacks. Verschiedene Frühstücksangebote. Sonntags Frühstücksbuffet. Räumlichkeiten für Gesellschaften bis 40 Pers. Sommerterrasse. Hausgemachte Marmeladen und Liköre. Geschenk- und Dekoartikel. Mi-So 9-17 Uhr geöffnet.
Im Schönenfelde 43, Tel. 0176/48739955, www.hofcafe-schroeder.de

Marxen

Katie's Cottage
Café, Restaurant, Events & mehr. Ein Ort der Gastfreundlichkeit, des Wohlfühlens und des Zusammenkommens. Für ein leckeres Frühstück oder ein entspanntes Dinner am Abend. Besondere Events wie z.B. Livemusik, Pub Quiz oder Karaoke Abende. 5.+6.12. Weihnachtsmarkt. 12.12. Live-Musik. 25.12. Abendbuffet. 26.12. Frühstücksbuffet. 1.-13.1. Betriebsferien. „Harry Potter-Wohnzimmer“. Mi-Fr 10-13+17-22, Sa 10-22, So 10-21 Uhr geöffnet. Für Gesellschaften aller Art gern auf Anfrage
Unter den Eichen 10, Tel. 04185/5048919, www.katies-cottage.de



PALAZZO bittet zu Tisch!

Am 11. November 2026 feierte der Cornelia Poletto PALAZZO Premiere und startete in seine 11. Spielzeit – erstmals am neuen Standort in Hamburg-Eppendorf. Auch dort dürfen sich die Gäste wieder auf einen Abend freuen, der feine Kulinarik, große Unterhaltung und herzliche Gastfreundschaft auf unverwechselbare Weise verbindet.



PALAZZO steht für ein Konzept, das Genuss und Varietékunst zu einem stimmungsvollen Gesamterlebnis vereint. Wer den festlich geschmückten Spiegelpalast betritt, lässt den Alltag für einige vergnügliche Stunden vor der Tür. Dort verschmelzen Küche und Show zu einem Abend voller Leichtigkeit, Humor und großer Momente.



Die neue Produktion entführt das Publikum in ein traditionsreiches Grand Hotel, das sich auf sein großes Jubiläum vorbereitet. Hinter der glanzvollen Fassade treffen exzentrische Hotelgäste auf charmant-skurriles Personal, kleine Missgeschicke auf große Gefühle und leise Komik auf atemberaubende Artistik. Mal augenzwinkernd, mal berührend, mal spektakulär entfaltet sich so Szene für Szene ein großartiges Programm – inspiriert vom nostalgischen Charme legendärer Grand Hotels.

Für den kulinarischen Teil des Abends zeichnet erneut Spitzenköchin Cornelia Poletto verantwortlich. Ihr exklusiv für PALAZZO entwickeltes Vier-Gang-Menü verbindet mediterrane Leichtigkeit mit den Aromen der kühlen Jahreszeit. Auf die Gäste warten unter anderem ein Waldpilz-Risotto mit geräucherter Gänsebrust, rosa gebratener Kalbstafelspitz sowie eine Panna Cotta mit Blutorangen-Sorbet. Ein hochwertiges vegetarisches Menü und eine eigene Menüfolge für die jüngsten Gäste ergänzen das Angebot.



Vom 11. November 2026 bis zum 7. März 2027 öffnet der Spiegelpalast an mehr als 75 Abenden seine Türen – erstmals in Hamburg-Eppendorf. Tickets und weitere Informationen sind ab sofort unter www.palazzo.org erhältlich.

Der Teufel trägt Prada


© Matt Crockett

Hamburg wird zum Laufsteg: Glamour, große Emotionen und ikonische Charaktere halten Einzug auf die Musicalbühne. Der Teufel trägt Prada – Das Musical feiert im Dezember 2026 seine Deutschlandpremiere im Stage Theater Neue Flora in Hamburg.

Mit Musik von Weltstar Elton John, glamourösen Kostümen und pointiert-bissigen Dialogen verspricht das Musical ein ebenso emotionales wie schillerndes Showerlebnis. Die Bühnenadaption basiert auf dem berühmten Filmhit mit Meryl Streep, Anne Hathaway und Emily Blunt, der Kultstatus genießt und dessen Sequel Ende April erneut für Furore sorgte. Rund zwanzig Jahre nach der Premiere kommt DER TEUFEL TRÄGT PRADA nun als Musical auf die Bühne. Die Geschichte, die Millionen Zuschauer/innen bis heute begeistert, verbindet Mode, Macht und Moral und erzählt zeitlos von Karriereambitionen, Selbstfindung und dem Preis des Erfolgs. Die frischgebackene Journalistin



DER TEUFEL TRÄGT PRADA DAS MUSICAL

Andy Sachs ergattert einen Job beim renommierten Modemagazin Runway – und arbeitet fortan für die gefürchtetste Ikone der Modewelt: Chefredakteurin Miranda Priestly. Um deren unmögliche Forderungen zu erfüllen, opfert Andy ihr Privatleben und lässt sich zunehmend von einer glamourösen Welt verführen, die sie einst verachtet hat. Doch wie weit ist sie bereit zu gehen, um erfolgreich zu sein? Und lohnt es sich, dafür die eigene Seele zu verkaufen?

„Wir freuen uns riesig, das Musical nach Hamburg zu bringen – eine Stadt, die das Theater liebt wie kaum eine andere. Mit diesem Start beginnt ein aufregendes neues Kapitel für die Produktion, und wir können es kaum erwarten, dass das deutsche Publikum den Charme, den Witz und die Eleganz dieser Show hautnah erlebt," versichern die Producer Kevin McCollum, David Furnish und Jamie Wilson. Aktuell ist im Stage Theater Neue Flora noch Disneys Musical TARZAN® zu sehen, das bis Ende Oktober gespielt wird.

Tickets unter www.musicals.de.

Wintermärchen in Buxtehude



Ein Bummel durch Buxtehude hat in der Vorweihnachtszeit einen besonderen Reiz. Neben attraktiven Shoppingmöglichkeiten und vielseitigen gastronomischen Angeboten hat sich die Innenstadt noch bis zum 24. Dezember erneut in eine gemütliche Märchenlandschaft verwandelt. Neben weihnachtlich geschmückten Holzhütten, lebensgroßen Märchenfiguren, Märchenwänden mit Geschichten und leuchtenden Schneekugeln auf dem Rathaus- und dem St.-Petri-Platz verzaubern kulinarische Besonderheiten, originelle Handwerkskunst, stimmungsvolle Musik und imposante Walk Acts die dunklen Tage. Seit dem 1. Dezember wird täglich ein Türchen des großen Adventskalenders geöffnet, der beliebte Kasperle sorgt für lustige Stimmung und die Wintermärchen-Bude am Rathaus lädt zum Basteln und Märchenkino ein. Weitere Infos unter www.wintermärchen-buxtehude.de.



Neues Musical im First Stage Theater

In der Schule findet Evan Hansen kaum Anschluss. Doch als nach dem Tod eines Mitschülers ein Missverständnis auftritt, steht er plötzlich genau dort, wo er nie stehen wollte: im Mittelpunkt. Zum ersten Mal hören ihm Menschen zu. Zum ersten Mal scheint er dazuzugehören. Doch aus dem Missverständnis wird eine Geschichte, die Evan nicht länger kontrollieren kann – und die ihn schließlich zwingt, ehrlich zu werden.



„Dear Evan Hansen“ verbindet einen modernen Pop-Sound mit einer Geschichte, die vielen jungen Menschen nah ist: dem Wunsch, gesehen zu werden, der Angst, nicht zu genügen. Nach seiner Broadway-Premiere wurde das Musical unter anderem mit sechs Tony Awards, einem Grammy Award und dem Olivier Award als „Best Musical“ ausgezeichnet.

Das Stück erzählt von einem jungen Menschen, der Fehler macht, sich verstrickt – und lernen muss, Verantwortung zu übernehmen. Es geht um Familien, die nicht wissen, wie sie miteinander sprechen sollen, um Jugendliche unter Erwartungsdruck und um die Erkenntnis, dass Hilfe anzunehmen kein Zeichen von Schwäche ist. Premiere ist am 12. Januar im First Stage Theater in der Thedestr. 15 in Altona. Tickets & Infos unter www.firststagehamburg.de.



Harburg

Veranstaltungsort, wenn nicht anders angegeben, ist der Kulturpalast, Rieckhoffstr. 12. Für die Veranstaltung im Archäologischen Museum ist eine vorherige Anmeldung unter Tel. 42871 2497 erforderlich

bis 29.12. Harburger Weihnachtsmarkt auf dem Rathausplatz. Mit Kulturbühne, Winterstübchen & „Walking Acts“ von Weihnachtsmann, Engel, Eiskönigin

bis 25.04. „Zeitreise Hamburg – Eine Familienausstellung“. Sonderausstellung im Archäologischen Museum

8.12., 10 Uhr Pettersson und Findus. Kinderkino ab 5 Jahren, Kultur Palast Harburg, Rieckhoffstr. 12

8.12., 20 Uhr Christoph Maria Herbst & Moritz Netenjakob – Das ernsthafte Bemühen um Albernheit. Friedrich-Ebert-Halle

11.12. Die Feuerzangenbowle. Harburger Theater

12.12. 20 Uhr Abi Wallenstein und Holger “Hobo” Daub. Konzert in der Fischhalle, Kanalplatz

13.12., 16 Uhr 40. STARPYRAMIDE in der Friedrich-Ebert-Halle

17.12., 20 Uhr Downtown Disco – Tanzen wie früher! Kultur Palast Harburg, Rieckhoffstr. 12

17.12., 19 Uhr Fischhallen-Musikquiz

19.12., 20 Uhr Working Advocates. Konzert in der Fischhalle

19.+20.12., 20 Uhr Cthulhu Before Christmas. Theaterstück für Jung & Alt. Kultur Palast Harburg, Rieckhoffstr. 12

19.12., 20 Uhr Marco Gianni – Keine Ahnung was hier los ist, aber ich will dabei sein. Friedrich-Ebert-Halle

27.12., 17+20 Uhr Schwanensee – Ballettmärchen mit Erzähler. Friedrich-Ebert-Halle

28.12., 19 Uhr Der Nussknacker. Friedrich-Ebert-Halle



SIMON
Immobilien Projekte
Ihre Partner für alle Fragen rund um die Immobilie.
Verkauf . Verwaltung – Vermietung
Wir wünschen Ihnen ein Frohes Fest und ein gesundes und erfolgreiches Neues Jahr!
Infos unter Tel. 04161/6690610 · www.sip-immo.de

31.12. Harburger Theater: „Nina Simone with Love“
3.01., 16 Uhr Tabaluga und Lilli – Musical. Friedrich-Ebert-Halle
7.01., 19.30 Uhr Der Nussknacker. Friedrich-Ebert-Halle
8.01., 18 Uhr Stint & Shanty im Bootshaus an der Außenmühle Anmeldung: 0151-67674190
10.01., 13 Uhr Die Comedian Harmonists. Matinee im Harburger Theater
15.01., 19 Uhr Golden Ace – Chroniken der Magie. Friedrich-Ebert-Halle
18.01. Wolfgang Trepper im Harburger Theater
22.01., 18 Uhr „Bella Italia“. Italienisches Menü, begleitet von italienischen Klängen. Bootshaus an der Außenmühle. Anmeldung: 0151-67674190
22.01., 20 Uhr GameChanger. Bastian Bielendorfer. Friedrich-Ebert-Halle
22.01., 20 Uhr Harburg tanzt. Best of 70’s & 80’s mit DJ Hendrik. Kultur Palast Harburg, Rieckhoffstr. 12
23.01. Andreas Rebers im Harburger Theater
24.01. Mariele Millowitsch und Walter Stittler: „Alte Liebe“. Harburger Theater
30.01., 12:30-13:30 Uhr Themenführung: Nahrung – Von der Jagd zur Schnäppchenjagd „Mahlzeit!“ Harburger Rathausplatz 5
31.01., 13 Uhr Der Tatortreiniger – Staffel 2. Im Harburger Theater
31.01., 7.03., 14 – 15:30 Uhr Familien-Aktion: Abenteuer Archäologie Harburger Rathausplatz 5
2.02., 10 Uhr Kinderkino: Grüffelo. Kultur Palast Harburg, Rieckhoffstr. 12

SCHARF RESTAURANT CATERING

- **25. + 26. Dezember um 11.30 Uhr, 16 u. 20 Uhr** Weinachtsmenüs
- **31.12. ab 17 Uhr** Silvestermenü
- **14.2. ab 17 Uhr** Valentinstagmenü

Wir bitten um eine rechtzeitige Reservierung

Weitere Informationen zu unseren Aktionen finden Sie unter: www.restaurant-scharf.de

Öffnungszeiten: Dienstag bis Samstag ab 17 Uhr

Harburger Schloßstr. 2
040 - 77 44 22

4.02., 20 Uhr Mord am Mittwoch – Lucia Leona. Friedrich-Ebert-Halle
5.02., 20 Uhr Kokubu – The Drums of Japan. Friedrich-Ebert-Halle
7.02. 12+16 Uhr Annika Preil – Annis wilde Tierabenteuer. Friedrich-Ebert-Halle
14.02., 13 – 16 Uhr Kreativ-Workshops zur Zeitreise Hamburg: Hamburgs Wappen. Für Kinder ab 8 Jahren. Museumsplatz 2, Anmeldung: Tel. 428712497
20.02., 20 Uhr Harburg tanzt. Mash-Up Masterclass mit Steve Clash. Kultur Palast Harburg, Rieckhoffstr. 12
21.02., 13 Uhr Sie sagt. Er sagt. Matinee im Harburger Theater
25.02.2027, 18:00 Uhr Vortrag: Von der Festung bis Planten un Blomen - 400 Jahre Hamburger Wallring. Planet Harburg, Herbert-und-Greta-Wehner-Platz,
26.02. Johann König im Harburger Theater
26.02., 18 Uhr „Ab in die Berge“. Alpenländische Klänge zum zünftigen Menü im Bootshaus an der Außenmühle. Reservierung: 0151-67674190
28.02., 21.03., 15 – 16 Uhr Märchenstunde im Museum. Harburger Rathausplatz 5, Anmeldung Tel. 42871 2497
2.03. Kinderkino: Shaun das Schaf
3.03., 12.03., jeweils 15 – 16 Uhr Großeltern & Enkel: Hamburg - Von der Burg zur Hansestadt. Museumsplatz 2.
9. bis 11.03., jeweils 10 – 14 Uhr „Zeitreise Hamburg“. Drei Tage voller Geschichte, Abenteuer und Entdeckungen. Museumsplatz 2
14.03., 13 – 16 Uhr Kreativ-Workshop: Regie führen, Drehbuch schreiben, Geräusche machen, Texte sprechen und mit Tönen jonglieren. Museumsplatz 2
15.03. Christian Ehring: Versöhnung. Harburger Theater
16.03. Heike Feist: „Alle Kassen, auch privat“ im Harburger Theater
16.03. Kindertheater - Wild und gefährlich
20.03., 20 Uhr Ray Wilson. Downtown Live Club
21.03., 13 Uhr Nächstes Jahr Bornplatzsynagoge. Matinee im Harburger Theater

Seevetal

Veranstaltungsort ist, wenn nicht anders angegeben, die Burg Seevetal **jeden 2ten und jeden 4ten Montag im Monat „Monday Music“** im Dörpshus, Hörstener Schulstr. 4 in Hörsten, Tel. 84949.
www.uns-doerpshus.de

TERMINE FREI!
Schlichting Bedachung
Dachrinnen-Reinigung • Bautrocknung / Vermietung
Flachdach-Technik • Dachreinigung und -beschichtung
Schornsteinverkleidung
www.schlichtingbedachung.de • Tel. 04105 / 5 90 26 29 • 21218 Seevetal

jeden 2. und letzten Mittwoch im Monat „Mittagsma(h)l“ um 12.30 Uhr im Gemeindehaus Hittfeld am Schillerplatz 4. Die Teilnahme ist kostenlos, Spenden sind willkommen. Anmeldung unter Tel. 570931

jeden 3. Mittwoch im Monat von 15–17 Uhr Hittfelder Seniorentreff mit Kaffee & Kuchen im Gemeindehaus der Kirchengemeinde Hittfeld, Schillerplatz 4

8.12., 19.30 Uhr 9. Seevetaler Rudelsingen

10.12., 20 Uhr Heaven Can Wait Chor: „Jetzt erst recht“

12.12., 20 Uhr Zauber der Travestie. Die schräg-schrille andere Revue

13.12., 15.30 Uhr Swinging Christmas mit der Bigband Champagne

17.12., 20 Uhr LiveLounge: Fish for Sinners

19.12., 20 Uhr Appeltowns Waschbord Worms im Dörpshus

20.12., 11–17 Uhr Modellbahn- und Spielzeugbörse

10.01., 11 Uhr Neujahrskonzert mit den MUSAS

16.01., 12+16 Uhr Profesora Bummbastic.

22.01., 19 Uhr LiveLounge. Pariser Flair. Eine musikalische Stadtführung

23.01., 19 Uhr 50 Voices. Groove and Emotions live erleben!

23.1., 20 Uhr Steve Baker & The Live Wires Band im Dörpshus

24.01., 16 Uhr „Die Elbe – Deutschlands beliebtester Radwanderweg“. 18 Uhr: „Neuseeland – Paradies am Ende der Welt“. Multimediavortrag

30.01., 15 Uhr Klabautermann. Santioano Tribute Band

30.01., 20.30 Uhr „ODYSSEE“. Die Udo Lindenberg Tribute Band

31.01. 14 und 19.30 Uhr Barry White Tribute Show by Tony Davis and Orchestra

31.1., 16 Uhr Hittfelder Speeldeel: Matti for Persident. Dörpshus, Hörstener Schulstr. 4. 14 Uhr Einlass. Mit Vorbestellung von Kaffee u. Kuchen

13.2., ab 12 Uhr Großer Faslamsumzug. Treffpunkt: Am Plack Ecke Herrendreich

14.02., 16 Uhr Hittfelder Speeldeel: Matti for President

18.02., 20 Uhr LiveLounge: Sense-Again

20.+21.02. Messe Glückswege

21.2., ab 14.30 Uhr Kinderfasching im Dörpshus, Hörstener Schulstr. 4

26.02., 19:30 Uhr Post Mortem: Rechtsmedizin | True Crime - Prof. Dr. Klaus Püschel

27.2., 20 Uhr Gorden Davis mit Gospelchor im Dörpshus, Hörstener Schulstr. 4

betreuungsengel24
STADE · PERSÖNLICH · ZUVERLÄSSIG
Zuhause bleiben.
Gut betreut.
24-Stunden-Betreuung
in Stade & Umgebung



Kostenlose & unverbindliche Beratung

040 7456772
www.betreuungsengel24.de
info@betreuungsengel24.de

28.2. Sängerlust Fleestedt: Jubiläums-Konzert zum 140-jährigen Bestehen
6.3., 20 Uhr Sarah Mc.Quaid im Dörpshus, Hörstener Schulstr. 4
8.3. Weltfrauentag: „Loki macht Mut“. Lesung mit Lothar Frenz
10.03., 19.30 Uhr 10 Seevetaler Rudelsingen
18.03., 20 Uhr LiveLounge: Ronja Hilbig’s Southside Co
20.03., 17-22 Uhr Nachtflohmarkt
21.03., 11-17 Uhr Modellbahn- und Spielzeugbörse

Rosengarten

Veranstaltungsort, wenn nicht anders angegeben, ist das Freilichtmuseum am Kiekeberg
bis 31.01., 17-21.30 Uhr LUMAGICA. Der Wildpark Schwarze Berge erstrahlt im Lichterglanz
11. – 13.12., 10 – 18 Uhr Weihnachtsmarkt des Kunsthandwerks
23.12., 12+14 Uhr Mit dem Weihnachtsmann auf Futtertour
27.12., 11 – 17 Uhr Handwerker **zeigen alte und neue Techniken.**
29.12.,2.+5.01., 17.30 Uhr „Rauhnächte“. Führung durch das winterliche Museumsgelände
3.,10.,17.,24.+31.01., 11-17 Uhr „Ernährung im Winter“
7.02., 11-17 Uhr „Einfach nachhaltig“. Was lässt sich wiederverwerten?
18.02. Konzert mit Maija Väisänen. In der Windmühle Dibbersen
27.02., 10 Uhr Waldbaden im Wildpark Schwarze Berge Die Schönheit des Wildparks neu entdecken und die positive Wirkung des Waldes auf Körper, Geist und Seele erfahren

... ganz auf meiner Welle!
Badespaß für die ganze Familie!



Hallen- und Freibad
Hittfeld
Peperdiekshöhe 6 | 21218 Seevetal
Telefon 04105 55-2810





Hallenbad
Over
Oversand 4 | 21217 Seevetal
Telefon 04105 55-2830



Die aktuellen Öffnungszeiten entnehmen Sie bitte unserer Homepage: www.baden-seevetal.de

Einfach mal abtauchen ...
www.baden-seevetal.de

Gemeinde Seevetal
... ganz auf meiner Welle.

3., 10., 24. 31.03., 14 Uhr Triff den Tierpfleger. Mit anpacken, streicheln, zuschauen und Fragen stellen. Wildpark Schwarze Berge
5.03., 19 Uhr Nachtwanderung durch den Wildpark Schwarze Berge
5.03.2027, 20 Uhr Konzert mit „Die Kroketten“ in der Windmühle Dibbersen
6.+7.03., 10-18 Uhr Kunsthandwerksmarkt & Schneeglöckchentage
13.+14.03., 9.30-17 Uhr Ostermarkt im Wildpark Schwarze Berge

Winsen, Museum Marstall

17.01., 14.30–16 Uhr Kleiner Neujahrsempfang mit Musik mit Blick auf das Programm 2027
30.01., 14.30–16 Uhr, Führung durch die Sonderausstellung
14.02., 15–16.30 Uhr, Ein Nachmittag mit Kasper und seinen Freunden
13.+14.03, 11–18 Uhr, Frühlingsmarkt des Kunsthandwerks

Kunststätte Bossard

Bossardweg 95, Jesteburg
www.bossard.de
Aktuelle Sonderausstellung: Neuzugänge, Schenkungen.
10.1., 17 Uhr Basters Katsaros – Klavier zu vier Händen
20.2. 11-17.30 Uhr Blaudruck

Empore Buchholz

Beginn, wenn nicht anders angegeben, ist 20 Uhr, Veranstaltungsort, wenn nicht anders angegeben, ist die Empore Buchholz
5.-8.12. Der Nussknacker



8.12., 20 Uhr Travestie-Show: Im Winter Wunderland
11.12., 20 Uhr Bidla Buh
12.12., 16 Uhr Theater: Robin Hood
13.12., 14 Uhr Weihnachts-Theater: Robin Hood
16.12. Frau Höpker bittet zum Gesang
20.12., 16 Uhr Finkwarder Speeldeel
23.12., 16+20 Uhr Dornröschen
28.12. Comedy: Jörg Knör
29.12., 16 Uhr Pippi Langstrumpf
30.12. Theater-Comedy: Küss langsam
8.01., 18.30 Uhr Dance Studios Blau-Weiss Buchholz
9.01., 19 Uhr Große Neujahrsgala
13.01. The Original USA Gospel Singers & Band
15.01. Zauber-Entertainment: Marc Weide
16.01. MAFFAYpur
17.01., 18 Uhr Fußball-Talk: 11 Freunde
20.01. Kabarett: Jochen Malmsheimer
21.01. WOW Varieté
22.01. True Collins
23.01. Belgian Quo Band
24.01., 15.30 Uhr Stadtorchester Buchholz
26.01. Dia-Vortrag: Magisches Indien
28.01. Fisch för Veer
29.01., ab 19 Uhr Mädels-Flohmarkt
30.01., ab 10 Uhr Kinder-Flohmarkt
31.01., 18 Uhr Comedy: Daphne de Luxe
2.02. Komödie: Zoom
3.02. Trommel-Show: Kokubu
4.02. Ladykillers
5.02. Kabarett: Simone Solga
6.02., 19 Uhr Gospel Train
9.02. Peter Illmanns 80er Show



M.B
Steuerberatungsgesellschaft m.b.H.

FÜR UNTERNEHMEN
Mit unserem Know-how und einem starken Team sichern wir Ihnen eine zeitnahe und qualitativ hochwertige Beratung zu.

FÜR PRIVATPERSONEN
Aktuelle und fundierte Beratung, um den ständigen Veränderungen durch die Gesetzgeber Rechnung zu tragen.

Kirchenstraße 9 · 21224 Rosengarten · Telefon 04108 41830
E-Mail: kanzlei@mb-stb-rosengarten.de
www.mb-stb-rosengarten.de

11.02. Caveman
12.02. The Queen Kings
13.02., ab 9 Uhr Jobbörse
14.02., 18 Uhr A-Cappella Konzert: Vocaldente
15.02. Comedy: Katrin Bauerfeind
16.02. Musik-Kabarett: Robert Kreis
18.02. Schauspiel: Der Elefantenmensch
19.02. A-Cappella: Rock 4
20.02. A-Cappella: LaLeLu
21.02., 14 Uhr Conni – Das Musical
23.02. Dia-Vortrag: Hurtigruten
24.02. Komödie: Eingeschlossene Gesellschaft
25.02. Kribbeln in'n Buuk
26.02. Italia Cara Mia u.a. mit Walter Sittler
27.02. Musical Night In Concert
28.02., 11 Uhr Krimi-Lesung mit Klaus-Peter Wolf
28.02., 18 Uhr Musik-Kabarett: Simon & Jan
3.03. Stefan Gwildis
4.03. Irish Heartbeat
5.03. Songs Of Paul McCartney
6.03. Tim Fischer & Band
7.03., 15 Uhr Musical: Die kleine Meerjungfrau
8.03. Fabian Köster
9.03. Schauspiel: Draußen vor der Tür
10.03. Comedy: Benni Stark
11.03. Konzert: Regatta de Blanc
13.03. Party Deluxe
16.03. Ensemble-Kabarett: Work Life What?
17.03. Komödie: Spiel gewinnt
18.03. Dia-Vortrag: Irland
19.03. Edelle – A Night About Adele
20.03. Kings Of Floyd
21.03., 18 Uhr Vier Jahreszeiten
25.03. Konzert: Fools Garden 2



Ringel
MALERMEISTER

Renovierungen sind unsere Spezialität

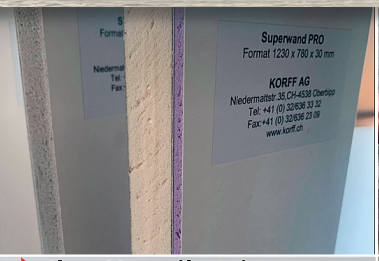







SCHLUSS MIT FEUCHTEN, KALTEN WÄNDEN

Feuchtigkeit ist nicht nur gesundheitsgefährdend, es beeinträchtigt auch das Wärmegefühl und erfordert eine höhere Heizleistung. Deshalb empfehlen die Profis vom Malermeister Ringel überall dort, wo eine Außendämmung nicht möglich ist, die Innenraum-Dämmung Korff DS. Bei den Materialien aus der Reihe Superwand handelt es sich um hochwertige Verbundmaterialien zur Innendämmung von Außenwänden. Jede einzelne Dämmplatte wird mit größter Sorgfalt hergestellt. Sie besteht aus einem isolierenden PU-Kern, welcher beidseitig mit einer dünnen Lage Aluminium sowie einem hochqualitativen Vliesmaterial kaschiert wurde. Die integrierte Aluminiumfolie wirkt dabei als Dampfsperre und verhindert, dass sich zwischen Platte und Wand Feuchtigkeit bilden kann. Dadurch ist die Superwand DS vor allem geeignet, um Schimmelbildung zu vermeiden. Noch ein Tipp: In Schlafräumen gezielt Lüfter einsetzen, die die gesättigte Feuchtigkeit durch einen Lüfter an die Außenluft abführt. Auch wenn niemand im Hause ist.

NICHT VERZAGEN, RINGEL FRAGEN.

Ringel
MALERMEISTER

Wir erfüllen Wohnträume

Ringel Malermeister · Nincoper Deich 35 · 21629 Neu Wulmstorf / OT Rübke
Tel.: 040 – 74201747 · www.maler-ringel.de